



Prislita 22  
2024

**Order:** 031-719 50 40 [www.brosonwheels.se](http://www.brosonwheels.se)

 **broson**  
wheels

## Lantbruk

Traktor diagonal .....	sid 5
Traktor radial .....	sid 8
Implementdäck .....	sid 14
Implementhjul .....	sid 16
Framtraktordäck .....	sid 16
Traktormönstrade smådäck .....	sid 17
Små 3-rib .....	sid 17

## Gräs

Grönytedäck .....	sid 19
Blankodäck .....	sid 23

## Transport

Smådäck .....	sid 25
Snöslungedäck .....	sid 27
Sandspridare/plog .....	sid 27
Highspeed .....	sid 29
Släpvagnshjul .....	sid 31
Lastvagnsdäck .....	sid 33

## ATV

ATV .....	sid 35
-----------	--------

## Construction

Excavator / Grävmaskin .....	sid 40
Stenskyddsringar .....	sid 41
Entreprenad .....	sid 42
Outrigger .....	sid 43
Saxlift , hjul .....	sid 43
Skidsteer .....	sid 47
MPT Diagonal .....	sid 49
MPT Radial .....	sid 51
Hjullastarhjul .....	sid 52
MPT massiv .....	sid 52

## Industridäck

Truck luft .....	sid 57
Truck luft radial .....	sid 59
Utbyteshjul .....	sid 60
Truck massiv .....	sid 64
Hjulbanor .....	sid 71

## Slangar

Slang .....	sid 75
-------------	--------

## Övriga

Softfill .....	sid 36
Larvband .....	sid 44
TM -mattan .....	sid 55
Vulkolan .....	sid 73

## Fälgar & tillbehör

Fälg .....	sid 84
Fribärande & gaffelfälg .....	sid 87
Nylon & plastfälg .....	sid 88
Tvådelad industrifälg .....	sid 88
EM-fälg .....	sid 88
Låsringfälg .....	sid 89
Std-fälg 20" .....	sid 89
Axeltapp .....	sid 91
Vändkrans .....	sid 91
Stödben .....	sid 92
Dragöglor .....	sid 93
Vinschar .....	sid 93
Fälgband .....	sid 94
O-ringar .....	sid 94

## Teknisk information

Teknisk information .....	sid 95
---------------------------	--------

## Övrig information

Försäljningsvillkor .....	sid 102
---------------------------	---------

### Handla direkt på vår hemsida!

Nu kan du enkelt beställa hem dina varor direkt i vår webshop

[www.brosonwheels.se](http://www.brosonwheels.se)



**Ordertelefon 031-719 50 40**

[www.brosonwheels.se](http://www.brosonwheels.se) | [e-post order@broson.se](mailto:e-post.order@broson.se)

**Öppettider:**

Mån-fre 07.30-16.30. Lunch 12.00-12.45

# HANDLA DINA DÄCK ONLINE – *dygnet runt!*

- Kompletta produktinformation
- Egna kundunika priser
- Uppdaterat lagersaldo
- Tydlig produktöverblick
- Mobilanpassad
- Snabbt, smidigt och enkelt

***Börja idag på [brosonwheels.se](http://brosonwheels.se)***

***Ansök om login via [info@broson.se](mailto:info@broson.se)***



 **broson**  
wheels

M O V I N G T O G E T H E R



# lantbruk

3-rib, traktor,  
implementdäck- och hjul

*The journey becomes easy,  
when your co-traveller is an expert.*





## Traktor Diagonal

	Dimension	PR/LI	Mönster	TL/TT	Pris	Art.kod	Å-Kat	Bredd	Diam.	Kg/Bar	Km/h	Fälg	ART-kod slang
12"	6.5/80-12	6PR	IMB162	TT	1 050,00	601652	50	163	588	410 / 3.6	50	5.00	4910124
	7.00-12	6PR	IMB162	TL	1 695,00	601655	50	187	683	440 / 2.5	50	4.50	4914100
	23x8.50-12	4PR	P328	TL	1 420,00	601743	50	208	575	508 / 1.5	16	7.00	4913121
	23x10.50-12	4PR	P328	TL	1 644,00	601767	50	263	570	608 / 1.3	16	7.00	4913121
	26x12.00-12	8PR	IMB165	TL	2 685,00	601830	50	308	655	1120 / 3.0	30	10.50	4913123
14"	6-14	4PR	TDB121	TT	1 550,00	602890	50	155	627	270 / 1.9	40	5.00	4911107
	29x12.50-15	6PR	IMB165	TL	3 342,00	601941	50	312	755	750 / 2.1	50	10LB	4912121
	31x15.5-15	10PR	IMB165	TL	4 500,00	601958	50	390	800	1450 / 4.1	50	13LB	4912123
15.3"	10.0/75-15.3	10PR	IMB162	TT	2 795,00	602010	51	264	780	1400 / 3.9	50	9.0	4914105
	11.5/80-15.3	12PR	IMB162	TT	3 695,00	602091	51	290	867	1960 / 4.1	50	9.0	4914106
16"	6.00-16	8PR	IMB162	TT	1 585,00	602210	50	160	730	550 / 4.0	50	4.00	4914112
	6.50-16	8PR	IMB162	TT	1 650,00	602215	50	175	760	590 / 3.7	50	4.50	4914112
	7.50-16	8PR	IMB162	TT	2 095,00	602918	50	209	803	700 / 3.2	50	5.50	4914113
18"	7.50-18	8PR	IMB162	TT	2 195,00	602944	50	209	854	740 / 3.1	50	5.50	4914122
	10.5/80-18	10PR	IMB162	TL	4 378,00	602390	50	274	900	1220 / 2.7	50	W9	4914123/4914124
20"	7.50-20	8PR	IMB162	TT	2 495,00	602954	50	209	904	790 / 3.25	50	5.50	4914131
	8.3-20	8PR	TDB121	TT	3 395,00	602970	50	211	892	740 / 3.2	40	W7	4915100
	11.2-20	8PR	TDB120	TT	4 395,00	602960	51	284	1002	975 / 2.4	40	W10	4915101
24"	8.3-24	8PR	TDB120	TT	2 895,00	602978	51	211	993	925 / 3.1	40	W7	4915103
	9.5-24	8PR	TDB120	TT	3 595,00	602991	51	241	1048	1120 / 2.8	40	W8	4915103
	11.2-24	8PR	TDB120	TT	4 495,00	602999	51	284	1103	1250 / 2.5	40	W10	4915104
	12.4-24	8PR	TDB120	TT	5 195,00	603001	51	315	1159	1450 / 2.2	40	W11	4915105
	12.4-24	12PR	TDB120	TT	5 595,00	603002	51	315	1159	1800 / 3.4	40	W11	4915105
	13.6-24	8PR	TDB120	TT	6 095,00	603005	51	345	1210	1550 / 1.9	40	W12	4915106
	13.6-24	12PR	TDB120	TT	6 895,00	603007	51	345	1210	1900 / 2,9	40	W12	4915106
	14.9-24	8PR	TDB120	TT	6 795,00	603010	51	378	1265	1800 / 1.8	40	W13	4915107
	14.9-24	12PR	TDB120	TT	7 995,00	603012	51	378	1265	2240 / 2.6	40	W13	4915107
	16.9-24	8PR	TDB120	TT	8 495,00	603015	52	429	1333	2060 / 1.7	40	W15	4915108
	16.9-24	12PR	TDB120	TT	9 650,00	603017	52	429	1333	2725 / 2.4	40	W15	4915108
26"	14.9-26	10PR	TDB120	TT	9 395,00	603014	51	378	1316	1850 / 2.2	40	W12	4915109
	16.9-26	10PR	TDB120	TT	11 695,00	603044	52	429	1384	2060 / 1.9	40	W15	4915110
	18.4-26	12PR	BHB311	TL	12 295,00	603018	52	467	1450	4000 / 2.5	40	W16	4915111
	23.1-26	16PR	TDB123	TL	22 195,00	603023	52	587	1605	4375 / 2.3	40	DW20	4915112
	23.1-26	16PR	PCB 360	TL	21 430,00	603654	52	587	1581	5100 / 2.0	40	20	4915112
28"	11.2-28	8PR	TDB120	TT	4 995,00	603027	51	284	1205	1320 / 2.5	40	W10	4915114
	12.4-28	8PR	TDB120	TT	5 895,00	603029	51	315	1260	1550 / 2.2	40	W11	4915115
	13.6-28	8PR	TDB120	TT	6 995,00	603036	51	345	1311	1650 / 1.9	40	W12	4915116
	14.9-28	8PR	TDB120	TT	7 895,00	603046	51	378	1367	1900 / 1.8	40	W13	4915117
	16.9-28	8PR	TDB120	TT	9 995,00	603045	52	429	1435	2180 / 1.7	40	W15	4915118
	16.9-28	12PR	TDB120	TT	11 295,00	603043	52	429	1435	2725 / 2.4	40	W15	4915118
30"	14.9-30	8PR	TDB120	TT	9 495,00	603048	51	378	1418	1750 / 1.8	40	W15	4915119
	16.9-30	8PR	TDB120	TT	10 295,00	603033	52	429	1485	2300 / 1.65	40	W15	4915120
	16.9-30	12PR	TDB120	TT	11 695,00	603034	52	429	1485	2800 / 2.5	40	W15	4915120
	16.9-30	14PR	TDB120	TT	11 795,00	603039	52	429	1485	3000 / 2.8	40	W15	4915120
	18.4-30	8PR	TDB120	TT	12 495,00	603038	52	467	1552	2430 / 1.4	40	W16	4915121
	18.4-30	14PR	TDB120	TT	14 495,00	603054	52	467	1552	3550 / 2.7	40	W16	4915121
32"	12.4-32	8PR	TDB120	TT	7 195,00	603057	51	315	1362	1650 / 2.2	40	W10	4915125
34"	16.9-34	8PR	TDB120	TT	11 795,00	603058	52	429	1587	2430 / 1.7	40	W15	4915128
	18.4-34	8PR	TDB120	TT	13 995,00	603063	52	467	1654	2650 / 1.4	40	W16	4915129
	18.4-34	14PR	TDB120	TT	14 695,00	603066	52	467	1654	3650 / 2.5	40	W16	4915129

	Dimension	PR/LI	Mönster	TL/TT	Pris	Art.kod	Å-Kat	Bredd	Diam.	Kg/Bar	Km/h	Fälg	ART-kod slang
36"	12.4-36	8PR	TDB120	TT	<b>7 595,00</b>	603068	51	315	1464	1700 / 2.2	40	W10	4915133
	13.6-36	8PR	TDB120	TT	<b>8 995,00</b>	603070	51	345	1514	1850 / 1.9	40	W12	4915134
38"	13.6-38	8PR	TDB120	TT	<b>9 595,00</b>	603072	51	345	1565	1950 / 2.0	40	W12	4915136
	15.5-38	8PR	TDB120	TT	<b>10 995,00</b>	603083	51	394	1569	2060 / 1.8	40	W13	4915138
	16.9-38	8PR	TDB120	TT	<b>13 495,00</b>	603077	52	429	1689	2575 / 1.7	40	W15	4915139
	18.4-38	8PR	TDB120	TT	<b>15 995,00</b>	603081	52	467	1755	2725 / 1.4	40	W15	4915140
	18.4-38	14PR	TDB120	TT	<b>16 995,00</b>	603085	52	467	1755	3875 / 2.6	40	W15	4915140
	20.8-38	8PR	TDB123	TT	<b>21 995,00</b>	603084	52	528	1834	3150 / 1.3	40	W18	4915141

ASCENSO  
IMB162ASCENSO  
BHB311ASCENSO  
IMB165WANDA  
P328ASCENSO  
PCB360ASCENSO  
TDB120ASCENSO  
TDB121ASCENSO  
TDB123

# Bredare slitbana, lägre marktryck



TDR650

TDR700

TDR800

TDR850

XLR880



***Never stop growing***

***Never stop rising***



Traktor Jordbruk Radial 

	Dimension	PR / LI	Mönster	TL / TT	Pris	Artikelkod	Å-Kat	Bredd	Diameter	Kg/Bar	Km/h	Fälg
15"	31x15.5R15	122B	IMR140	TL	5 395,00	601950	50	391	792	1500 / 2.8	50	13LB
	33x15.5R15	126B	IMR140	TL	5 795,00	601960	50	391	843	1700 / 3.2	50	13LB
17"	425/55R17	134D	IMR140	TL	8 095,00	602345	51	425	881	2120 / 3.5	65	13.0
	500/50R17	145D	IMR140	TL	9 995,00	602367	51	503	932	2900 / 4.0	65	16.0
20"	280/70R20 7.50R20	116D	CDR700	TL	5 150,00	600120	51	282	900	1250 / 2.4	65	W9
	280/85R20 11.2R20	116D	TDR850	TL	5 795,00	600124	51	292	984	1250 / 1.9	65	W10
	320/85R20 12.4R20	119D	TDR850	TL	7 395,00	600128	51	329	1052	1360 / 1.6	65	W11
	360/70R20 12.4R20	129D	TDR700	TL	8 230,00	600131	51	357	1042	1850 / 2.4	65	W11
24"	250/85R24 9.5R24	109D	TDR850	TL	5 350,00	600138	51	251	1036	1030 / 1.6	65	W8
	280/85R24 11.2R24	115D	TDR850	TL	6 095,00	600141	51	292	1086	1215 / 1.6	65	W10
	320/70R24 11.2R24	166D	TDR700	TL	7 150,00	600148	51	319	1094	1250 / 1.6	65	W10
	320/85R24 12.4R24	122D	TDR850	TL	7 250,00	600151	51	329	1154	1500 / 1.6	65	W11
	360/70R24 12.4R24	122D	TDR700	TL	8 895,00	600155	51	357	1152	1500 / 1.6	65	W11
	340/85R24 13.6R24	125D	TDR850	TL	8 095,00	600162	51	353	1188	1650 / 1.6	65	W12
	380/70R24 13.6R24	125D	TDR700	TL	9 495,00	600167	51	380	1190	1650 / 1.6	65	W12
	380/85R24 14.9R24	131D	TDR850	TL	9 695,00	600183	51	380	1256	1950 / 1.3	65	W12
	420/70R24 14.9R24	130D	TDR700	TL	10 995,00	600186	52	418	1248	1900 / 1.6	65	W13
	420/85R24 16.9R24	137D	TDR850	TL	12 495,00	600201	52	438	1324	2300 / 1.6	65	W15
	440/65R24 13.6R24	135D	TDR650	TL	11 895,00	600175	52	441	1182	2180 / 2.4	65	W14
	480/65R24 14.9R24	140D	TDR650	TL	14 195,00	600193	52	479	1234	2180 / 2.4	65	W15
	480/70R24 16.9R24	138D	TDR700	TL	14 595,00	600205	52	479	1316	2360 / 1.6	65	W15
	540/65R24 16.9R24	146D	TDR650	TL	16 695,00	600211	52	530	1312	2500 / 2.4	65	W16
26"	620/75R26 23.1R26	167A8	HRR200	TL	31 495,00	600260	52	625	1590	5450 / 3.2	40	DW20
28"	280/85R28 11.2R28	118D	TDR850	TL	6 750,00	600284	51	292	1187	1320 / 1.6	65	W10
	320/85R28 12.4R28	124D	TDR850	TL	8 250,00	600297	51	329	1255	1600 / 1.6	65	W11
	360/70R28 12.4R28	125D	TDR700	TL	10 095,00	600298	51	357	1251	1650 / 1.6	65	w11
	340/85R28 13.6R28	127D	TDR850	TL	9 295,00	600303	51	353	1289	1750 / 1.6	65	W12
	380/70R28 13.6R28	127D	TDR700	TL	10 895,00	600306	51	380	1293	1600 / 1.6	65	w12
	380/85R28 14.9R28	133D	TDR850	TL	10 995,00	600313	51	380	1357	2060 / 1.6	65	W12
	420/70R28 14.9R28	133D	TDR700	TL	12 795,00	600316	52	418	1349	1750 / 1.6	65	W13
	420/85R28 16.9R28	139D	TDR850	TL	13 695,00	600327	52	438	1425	2430 / 1.6	65	W15
	440/65R28 13.6R28	138D	TDR650	TL	13 650,00	600309	52	441	1283	2360 / 2.4	65	W14
	480/65R28 14.9R28	142D	TDR650	TL	15 550,00	600332	52	479	1335	2650 / 2.4	65	W15
	480/70R28 16.9R28	140D	TDR700	TL	14 745,00	600336	52	479	1421	2500 / 1.6	65	W15
	540/65R28 16.9R28	149D	TDR650	TL	19 695,00	600341	52	530	1413	3250 / 2.4	65	W16
	600/65R28	154D	XLR880	TL	24 795,00	600352	52	611	1491	3750 / 2.4	65	DW20
	600/70R28	161D	XLR880	TL	26 595,00	600361	52	611	1551	4625 / 2.8	65	DW20
30"	380/85R30	135D	TDR850	TL	12 595,00	600369	51	380	1408	2180 / 1.6	65	W12
	420/70R30 14.9R30	134D	TDR700	TL	16 095,00	600375	52	418	1398	2120 / 1.6	65	W13
	420/85R30 16.9R30	140D	TDR850	TL	14 595,00	600382	52	438	1476	2500 / 1.6	50	W15
	460/85R30 18.4R30	145D	TDR850	TL	17 395,00	600401	52	475	1544	2900 / 1.6	65	W15
	480/70R30 16.9R30	141D	TDR700	TL	16 295,00	600390	52	479	1478	2575 / 1.6	65	W15
	540/65R30 16.9R30	150D	TDR650	TL	20 595,00	600394	52	530	1464	3350 / 2.4	65	W16
600/70R30	152D	XLR880	TL	27 695,00	600406	52	611	1602	3550 / 2.4	65	DW20	
32"	320/85R32 12.4R32	126D	TDR850	TL	9 095,00	600422	51	329	1357	1700 / 1.6	65	W11
	650/75R32 24.5R32	172A8	HRR200	TL	41 250,00	600428	52	655	1789	6740 / 3.2	40	DW21
	800/65R32 30.5R32	181A8	HRR200	TL	55 295,00	600431	52	818	1853	8250 / 3.6	40	DW27
	900/60R32	191D	HRR200	TL	69 495,00	600440	52	896	1893	10900 / 4.4	65	DW28

Forts.



## Traktor Jordbruk Radial

	Dimension	PR / LI	Mönster		TL / TT	Pris	Artikelkod	Å-Kat	Bredd	Diameter	Kg/Bar	Km/h	Fälg
34"	<b>380/85R34</b>	14.9R34	137D	TDR850	TL	<b>13 595,00</b>	600481	51	380	1510	2300 / 1.6	65	W12
	<b>420/85R34</b>	16.9R34	142D	TDR850	TL	<b>16 395,00</b>	600488	52	438	1578	2650 / 1.6	65	W15
	<b>460/85R34</b>	18.4R34	147D	TDR850	TL	<b>18 885,00</b>	600503	52	475	1646	3075 / 1.6	65	W15
	<b>480/70R34</b>	16.9R34	143D	TDR700	TL	<b>19 850,00</b>	600494	52	479	1580	2725 / 1.6	65	W15
	<b>520/70R34</b>	18.4R34	148D	TDR700	TL	<b>21 895,00</b>	600506	52	516	1640	3150 / 1.6	65	W16
	<b>540/65R34</b>	16.9R34	152D	TDR650	TL	<b>22 695,00</b>	600498	52	530	1566	3550 / 2.4	65	W16
	<b>600/65R34</b>	18.4R34	157D	TDR650	TL	<b>27 595,00</b>	600511	52	611	1644	4125 / 2.4	65	DW20
	<b>600/70R34</b>	18.4R34	160D	XLR880	TL	<b>33 450,00</b>	600520	52	611	1704	4500 / 2.4	65	DW20
36"	<b>320/85R36</b>	12.4R36	128D	TDR850	TL	<b>10 695,00</b>	600552	51	329	1458	1800 / 1.6	65	W11
	<b>340/85R36</b>	13.6R36	1032D	TDR850	TL	<b>11 795,00</b>	600563	51	353	1492	2000 / 1.6	65	W12
38"	<b>320/85R38</b>	12.4R38	143D	TDR850	TL	<b>12 295,00</b>	600570	51	319	1509	2725 / 3.6	65	W11
	<b>340/85R38</b>	13.6R38	133D	TDR850	TL	<b>12 995,00</b>	600588	51	343	1543	2060 / 1.6	65	W12
	<b>380/80R38</b>	14.9R38	142D	TDR800	TL	<b>14 995,00</b>	600600	51	385	1575	2650 / 2.4	65	W12
	<b>420/85R38</b>	16.9R38	144D	TDR850	TL	<b>17 995,00</b>	600613	52	438	1679	2800 / 1.6	65	W15
	<b>460/85R38</b>	18.4R38	149D	TDR850	TL	<b>19 995,00</b>	600632	52	475	1747	3250 / 1.6	65	W16
	<b>480/70R38</b>	16.9R38	145D	TDR700	TL	<b>20 195,00</b>	600615	52	479	1681	2900 / 1.6	65	W15
	<b>520/70R38</b>	18.4R38	150D	TDR700	TL	<b>23 495,00</b>	600633	52	516	1749	3350 / 1.6	65	W16
	<b>520/85R38</b>	20.8R38	155D	TDR850	TL	<b>25 995,00</b>	600643	52	516	1849	3875 / 1.6	65	DW16
	<b>540/65R38</b>	16.9R38	153D	TDR650	TL	<b>24 395,00</b>	600622	52	530	1667	3650 / 2.4	65	W16
	<b>580/70R38</b>	20.8R38	155D	TDR700	TL	<b>29 795,00</b>	600652	52	577	1827	3875 / 1.6	65	DW18
	<b>580/70R38</b>	20.8R38	180D	TDR700	TL	<b>35 395,00</b>	600653	52	577	1827	8000 / 5.5	65	DW18
	<b>600/65R38</b>	18.4R38	159D	TDR650	TL	<b>30 195,00</b>	600639	52	611	1745	4375 / 2.4	65	DW20
	<b>650/65R38</b>	20.8R38	163D	TDR650	TL	<b>34 995,00</b>	600646	52	645	1811	4875 / 2.4	65	DW20
	<b>650/75R38</b>		169D	XLR880	TL	<b>41 700,00</b>	600655	52	655	1941	5800 / 2.4	65	DW21
	<b>650/85R38</b>		173D	XLR880	TL	<b>54 750,00</b>	600657	52	675	2071	6500 / 2.4	65	DW23
	<b>710/70R38</b>		172D	XLR880	TL	<b>45 040,00</b>	600662	52	716	1959	6300 / 2.4	65	DW23
<b>710/70R38</b>		178D	XLR880	TL	<b>47 516,00</b>	600663	52	716	1959	7500 / 3.4	65	DW23	
<b>800/70R38</b>		178D	XLR880	TL	<b>63 150,00</b>	600670	52	798	2085	7500 / 2.4	65	DW25	
42"	<b>480/80R42</b>	18.4R42	156D	TDR800	TL	<b>26 495,00</b>	600721	52	489	1842	3450 / 1.6	65	W16
	<b>520/85R42</b>	20.8R42	157D	TDR850	TL	<b>29 695,00</b>	600741	53	516	1951	4125 / 1.6	65	DW16
	<b>520/85R42</b>	20.8R42	165D	TDR850	TL	<b>30 950,00</b>	600742	53	542	1951	5150 / 2.8	65	DW16
	<b>620/70R42</b>	20.8R42	166D	XLR880	TL	<b>41 095,00</b>	600745	53	625	19354	5300 / 2.0	65	DW20
	<b>650/65R42</b>	20.8R42	165D	TDR650	TL	<b>39 995,00</b>	600750	53	645	1913	5150 / 2.4	65	DW20
	<b>710/70R42</b>		173D	XLR880	TL	<b>51 295,00</b>	600771	53	716	2061	6500 / 2.4	65	DW23
	<b>710/75R42</b>		175D	XLR880	TL	<b>59 295,00</b>	600775	53	706	2133	6900 / 2.4	65	DW23
46"	<b>480/80R46</b>	18.4R46	158D	TDR800	TL	<b>29 895,00</b>	600845	53	489	1944	4250 / 2.4	65	DW16
	<b>520/85R46</b>	20.8R46	158D	TDR850	TL	<b>31 995,00</b>	600790	53	516	2052	4250 / 1.6	65	DW16
	<b>520/85R46</b>	20.8R46	169D	TDR850	TL	<b>36 995,00</b>	600791	53	542	2052	5800 / 3.2	65	DW16
50"	<b>480/80R50</b>	18.4R50	159D	TDR800	TL	<b>33 350,00</b>	600865	52	489	2046	4375 / 2.4	65	DW16
	<b>480/80R50</b>	18.4R50	165D	TDR800	TL	<b>33 995,00</b>	600866	52	489	2046	5150 / 3.2	65	DW16



ASCENSO  
IMR 140



ASCENSO  
CDR 700



ASCENSO  
HRR 200



ASCENSO  
TDR650



ASCENSO  
TDR 700



ASCENSO  
TDR800



ASCENSO  
TDR850



ASCENSO  
XLR880

Traktor Jordbruk Radial VF 

	Dimension	PR / LI	Mönster	TL / TT	Pris	Artikelkod	Å-Kat	Bredd	Diameter	Kg / Bar	Km / h	Fälg
28"	600/60R28 NRO	160D	VDR2000	TL	30 365,00	600347	52	597	1431	4500 / 2.0	65	DW21
	600/65R28 NRO	163D	VDR2000	TL	31 535,00	600353	52	597	1491	4875 / 2.0	65	DW21
	600/65R28 CFO	166A8	VDR2000	TL	33 395,00	600354	52	597	1491	4860 / 2.0	50	DW20
30"	540/65R30 CFO	161A8	VDR2000	TL	29 855,00	600393	52	539	1464	4240 / 2.4	50	DW16
	600/60R30 NRO	162D	VDR2000	TL	28 830,00	600399	52	597	1482	4750 / 2.0	65	DW20
	600/70R30 NRO	170D	VDR2000	TL	41 110,00	600408	52	603	1602	6000 / 2.4	65	DW21
38"	650/65R38 NRO	180D	VDR2000	TL	49 455,00	600649	52	650	1811	8000 / 3.2	65	DW23
	710/60R38 NRO	174D	VDR2000	TL	48 610,00	600654	52	708	1817	6700 / 2.0	65	DW25
	710/70R38 NRO	181D	VDR2000	TL	62 485,00	600664	52	705	1959	8250 / 2.0	65	DW25
	800/70R38 NRO	187D	VDR2000	TL	77 465,00	600675	52	804	2085	9750 / 2.0	65	DW28
	800/70R38 CFO	190A8	VDR2000	TL	78 985,00	600676	52	804	2085	10600 / 2.4	40	DW28
42"	650/65R42 NRO	174D	VDR2000	TL	49 635,00	600753	52	650	1913	6700 / 2.0	65	DW23
	710/70R42 NRO	185D	VDR2000	TL	69 215,00	600773	52	705	2061	9250 / 2.4	65	DW25
	710/60R42 NRO	176D	VDR2000	TL	52 360,00	600760	52	708	1919	7100 / 2.0	65	DW25
46"	380/85R46 NRO	162D	VDR2000	TL	30 035,00	600840	52	383	1814	4750 / 2.8	65	W13
	480/80R46 NRO	177D	VDR2000	TL	42 395,00	600847	52	479	1936	7300 / 3.6	65	DW16

 Traktor Industri Radial 

	Dimension	PR / LI	Mönster	TL / TT	Pris	Artikelkod	Å-Kat	Bredd	Diameter	Kg / Bar	Km / h	Fälg
18"	340/80R18 12.5R18	138D	MDR1000	TL	10 180,00	600116	51	343	1001	2150 / 4.0	70	11
20"	360/80R20 13.6R20	143D	MDR1000	TL	13 349,00	600134	51	357	1084	2480 / 4.0	70	11
24"	360/80R24 13.6R24	138D	MDR1000	TL	13 297,00	600164	51	357	1186	2150 / 3.2	70	DW11
	400/80R24 14.9R24	144D	MDR1000	TL	17 407,00	600179	51	404	1250	2550 / 3.2	70	DW13
	440/80R24 16.9R24	149D	MDR1000	TL	19 508,00	600209	52	441	1314	2960 / 3.2	70	DW14
28"	400/80R28 14.9R28	146D	MDR1000	TL	19 535,00	600320	51	404	1351	2730 / 3.2	70	DW13
	480/65R28 14.9R28	149D	MDR1000	TL	20 873,00	600328	52	479	1335	2960 / 3.2	70	DW15
	440/80R28 16.9R28	151D	MDR1000	TL	22 255,00	600340	52	441	1415	3140 / 3.2	70	DW14
	540/65R28 16.9R28	155D	MDR1000	TL	26 852,00	600344	52	540	1413	3530 / 3.2	70	W18
30"	440/80R30 16.9R30	153D	MDR1000	TL	22 990,00	600385	52	441	1466	3320 / 3.2	70	DW14
	540/65R30 16.9R30	156D	MDR1000	TL	27 913,00	600398	52	550	1464	3640 / 3.2	70	W18
	480/80R30 18.4R30	157D	MDR1000	TL	25 657,00	600403	52	479	1530	3750 / 3.2	70	DW15
	600/70R30	166D	MDR1000	TL	38 209,00	600407	52	611	1602	4820 / 3.2	70	DW20
34"	440/80R34 16.9R34	155D	MDR1000	TL	26 245,00	600493	52	441	1568	3530 / 3.2	70	DW14
	480/80R34 18.4R34	159D	MDR1000	TL	28 876,00	600504	52	479	1632	3980 / 3.2	70	DW15
38"	480/80R38 18.4R38	161D	MDR1000	TL	31 008,00	600628	52	479	1733	4210 / 3.2	70	DW15
	600/65R38 18.4R38	166D	MDR1000	TL	40 294,00	600637	52	591	1745	4820 / 3.2	70	DW18
	540/80R38 20.8R38	167D	MDR1000	TL	38 666,00	600644	52	530	1829	4960 / 3.2	70	DW16
	650/65R38 20.8R38	170D	MDR1000	TL	45 526,00	600648	52	645	1811	5460 / 3.2	70	DW20
	650/85R38	177D	MDR1000	TL	64 727,00	600658	52	675	2071	6830 / 3.2	70	DW23
42"	650/65R42 20.8R42	171D	MDR1000	TL	48 163,00	600752	53	645	1913	5600 / 3.2	70	DW20
	710/70R42	180D	MDR1000	TL	61 311,00	600772	53	716	2061	7280 / 3.2	70	DW23



## Traktor Radodling Radial

	Dimension	PR / LI	Mönster	TL / TT	Pris	Artikelkod	Å-Kat	Bredd	Diameter	Kg / Bar	Km / h	Fälg
30"	<b>420/90R30</b>	147B	TDR900	TL	<b>19 125,00</b>	600795	52	418	1518	3075 / 2,4	50	DW13
32"	<b>230/95R32</b> 9.5R32	128D	TDR900	TL	<b>7 530,00</b>	600806	51	228	1251	1800 / 4,0	65	W7
	<b>270/95R32</b> 11.2R32	136D	TDR900	TL	<b>8 835,00</b>	600809	51	275	1327	2240 / 4,0	65	W9
36"	<b>230/95R36</b> 9.5R36	130D	TDR900	TL	<b>7 985,00</b>	600816	51	228	1352	1900 / 4,0	65	W7
	<b>270/95R36</b> 11.2R36	139D	TDR900	TL	<b>10 975,00</b>	600817	51	275	1428	2430 / 4,0	65	W9
38"	<b>270/95R38</b> 11.2R38	140D	TDR900	TL	<b>11 110,00</b>	600819	51	275	1479	2500 / 4,0	65	W9
	<b>380/95R38</b>	147D	TDR900	TL	<b>21 550,00</b>	600821	52	380	1687	3075 / 2,4	65	W12
42"	<b>270/95R42</b> 11.2R42	139D	TDR900	TL	<b>11 925,00</b>	600825	51	275	1581	2430 / 3,4	65	W9
44"	<b>230/95R44</b> 9.5R44	134D	TDR900	TL	<b>10 315,00</b>	600829	51	228	1556	2120 / 4,0	65	W7
	<b>270/95R44</b> 11.2R44	142D	TDR900	TL	<b>13 160,00</b>	600835	51	275	1632	2650 / 4,0	65	W9
46"	<b>300/95R46</b> 12.4R46	148D	TDR900	TL	<b>15 433,00</b>	600839	51	295	1738	3150 / 4,0	65	W9
	<b>320/90R46</b> 12.4R46	148D	TDR900	TL	<b>15 695,00</b>	600842	52	319	1744	3150 / 3,6	65	W10
	<b>380/90R46</b> 14.9R46	173D	TDR900	TL	<b>25 125,00</b>	600843	52	380	1852	6500 / 6,1	65	W12
48"	<b>230/95R48</b> 9.5R48	136D	TDR900	TL	<b>10 885,00</b>	600848	51	228	1657	2240 / 4,0	65	W7
	<b>270/95R48</b> 11.2R48	144D	TDR900	TL	<b>13 662,00</b>	600853	51	275	1733	2800 / 4,0	65	W9
	<b>340/85R48</b> 13.6R48	151D	TDR900	TL	<b>18 260,00</b>	600858	52	353	1797	3450 / 3,6	65	W12
50"	<b>320/90R50</b> 12.4R50	150D	TDR900	TL	<b>18 435,00</b>	600859	52	319	1846	3350 / 3,6	65	W12
	<b>480/95R50</b>	164D	TDR900	TL	<b>41 155,00</b>	600868	52	479	2182	5000 / 2,4	65	W15
52"	<b>300/95R52</b> 12.4R52	156D	TDR900	TL	<b>19 280,00</b>	600871	51	295	1891	4000 / 4,8	65	W9
54"	<b>270/95R54</b> 11.2R54	156D	TDR900	TL	<b>19 025,00</b>	600875	51	275	1886	4000 / 5,6	65	W9

## Traktor Radodling Radial VF

	Dimension	PR / LI	Mönster	TL / TT	Pris	Artikelkod	Å-Kat	Bredd	Diameter	Kg / Bar	Km / h	Fälg
46"	<b>380/90R46 VF</b> 14.9R46	173D	VDR900	TL	<b>29 280,00</b>	600844	52	383	1852	6500 / 4,4	65	W13
50"	<b>320/90R50 VF</b> 12.4R50	169D	VDR900	TL	<b>24 595,00</b>	600858	52	323	1846	5800 / 4,8	65	W11
	<b>380/90R50 VF</b> 14.9R50	175D	VDR900	TL	<b>31 355,00</b>	600861	52	383	1954	6900 / 4,4	65	W13
	<b>380/105R50 VF</b>	179D	VDR900	TL	<b>39 255,00</b>	600862	52	383	2068	7750 / 3,6	65	W13
	<b>480/80R50 VF</b> 18.4R50	179D	VDR900	TL	<b>45 440,00</b>	600864	52	479	2038	7750 / 3,6	6	DW16
54"	<b>320/95R54 VF</b> 12.4R54	168D	VDR900	TL	<b>25 765,00</b>	600880	52	323	1958	5600 / 4,4	65	W11

## Traktor Skogsbruk Diagonal

	Dimension	PR / LI	Mönster	TL / TT	Pris	Artikelkod	Å-Kat	Bredd	Diameter	Kg / Bar	Km / h	Fälg
26.5"	<b>600/55-26.5</b>	165A8	FFB840	TL	<b>32 527,00</b>	602744	52	600	1345	4625 / 5,0	40	20.0
	<b>710/45-26.5</b>	168A8	FFB840	TL	<b>37 183,00</b>	602750	52	705	1345	5600 / 5,0	40	24.0



ASCENSO  
MDR1000

ASCENSO  
FFB840

ASCENSO  
TDR900

ASCENSO  
VDR900

ASCENSO  
VDR2000

# Starco GS dubbelmontage

Marknadens enklaste system att montera

- Dubbelmontage minskar jordpackningen avsevärt och ger bättre grepp
- Distanseringar med optimal passform säkerställer enkel och snabb installation
- Färre lås per sida
- Marknadens starkaste system
- Placeringen av låsen innanför fälgen minskar risken för yttre påverkan
- Låssystemets vikt är den lägsta på marknaden
- Kulspindelsystemet med stora fördelar: Mycket stark – enkel installation – enkel justering – mindre vikt



# MD+ och HD+ system

## Marknadens snabbaste och enklaste!



### Snabb justering

- Lossa låset, vrid spindeln för hand och lås
- Ingen av- och påhakning av spindeln krävs



### Monteras lätt i olika positioner

- Dubbelmontaget passar på originalhjulen
- Placera dubbelmontaget på plats och lås



### Låsen förblir strama

- Kort spindelnsdesign – reducerad vridbelastning
- Lås monterat längre in reducerar yttre påverkan



### Färre lås behövs

- Mycket starkare än andra system
- Minskad monterings tid

## +SYSTEM

- Patenterat "+" system – starkast på marknaden
- Inga besvärliga krokar

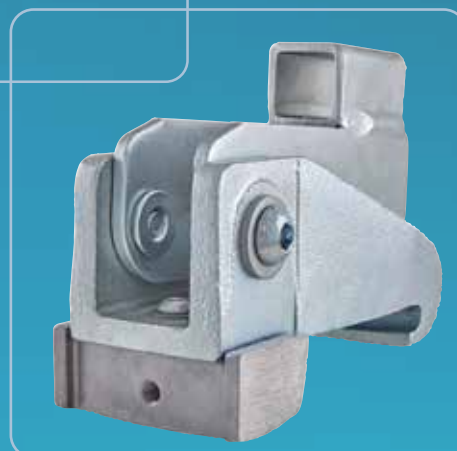

Följ länken och se mer om  
**STARCO GS**



Implementdäck 

	Dimension	PR/LI	Mönster	TL/TT	Pris	Art.kod	Å-Kat	Bredd	Diam.	Kg/Bar	Km/h	Fälg	
10"	7.50-10	12PR	IMB160	TT	<b>2 055,00</b>	601621	50	208	633	980 / 5.0	50	5.50	4912106/4912107
	7.00-12	6PR	H8020A	TL	<b>1 135,00</b>	601657	50	181		690 /	40	5.0	4914100
12"	10.0/80-12	10PR	IMB160	TL	<b>1 995,00</b>	601690	50	264	710	1310 / 3.9	50	9.0	4914101
	10.0/80-12	10PR	H8020A	TL	<b>1 695,00</b>	601700	50	264	710	1450 / 3.9	40	9.0	4914101
	300/65-12	8PR	FTB190	TL	<b>2 695,00</b>	601865	50	295	680	1350 / 3.0	50	9.0	4914101
14,5"	200/60-14.5 <small>24x8.00-14.5</small>	10PR	IMB164	TT	<b>1 695,00</b>	601882	50	205	608	950 / 5.0	40	6.75	4914103
	200/60-14.5 <small>24x8.00-14.5</small>	14PR	IMB164	TT	<b>1 845,00</b>	601883	50	205	608	1150 / 7.0	40	6.75	4914103
	250/65-14.5	12PR	IMB164	TL	<b>2 621,00</b>	601907	50	251	694	1360 / 4.7	40	8.0	4914145
15"	11L-15SL	10PR	BHL 530	TL	<b>5 195,00</b>	2.95.525	50	280	768	1320 / 3.0	50	8.0	4914105
15.3"	10.0/75-15.3 <small>260/70-15.3</small>	10PR	IMB160	TL	<b>1 895,00</b>	602006	51	264	790	1400 / 3.9	50	9.0	4914105
	10.0/75-15.3	14PR	H8020A	TL	<b>1 850,00</b>	602035	51	274	760	1900 / 5.5	40	9.0	4914105
	10.0/75-15.3	14PR	IMB160	TL	<b>2 150,00</b>	602034	51	264	760	1900 / 5.5	50	9.0	4914105
	10.0/75-15.3	18PR	IMB160	TL	<b>2 564,00</b>	602040	51	264	760	1960 / 7.1	50	9.0	4914105
	11.5/80-15.3	10PR	IMB160	TL	<b>2 450,00</b>	602060	51	290	845	1760 / 3.4	50	9.0	4914106
	11.5/80-15.3	14PR	IMB160	TL	<b>2 595,00</b>	602093	51	290	845	2190 / 4.8	50	9.0	4914106
	11.5/80-15.33	14PR	H8020A	TL	<b>2 295,00</b>	602090	51	297	844	2575 / 5.4	40	9.0	4914106
	12.5/80-15.3	14PR	IMB160	TL	<b>3 045,00</b>	602099	51	295	869	2390 / 4.3	50	9.0	4914107
15.5"	400/60-15.5	14PR	WI301	TL	<b>3 985,00</b>	602128	51	400	874	2700 / 4.0	50	13.0	4914109
	400/60-15.5	16PR	IMB160	TL	<b>4 290,00</b>	602156	51	404	874	2700 / 4.0	50	13.0	4914109
	400/60-15.5	14PR	IMB161	TL	<b>4 590,00</b>	602126	51	404	874	2610 / 3.6	50	13.0	4914109
	400/60-15.5	14PR	FTB190	TL	<b>4 836,00</b>	602147	51	404	874	2610 / 3.6	50	13.0	4914109
	400/60-15.5	18PR	IMB161	TL	<b>4 995,00</b>	602160	51	404	874	2930 / 4.5	50	13.0	4914109
16"	7.50-16	14PR	LL9A SET	TT	<b>3 152,00</b>	603492	51	216	788	1250 / 5.0	110	6.0	SET
	11L-16SL	12	BHL 530	TL	<b>5 717,00</b>	2.97.543	51	262	802	1550 / 3.6	50	8.0	4914117
	10.5/65-16	14PR	IMB160	TL	<b>2 480,00</b>	602238	51	274	755	1710 / 5.3	50	9.0	4914117
	340/55-16 <small>13.0/55-16</small>	18PR	IMB161	TL	<b>3 632,00</b>	602282	51	343	780	2250 / 4.8	50	11.0	4914147
	13.0/75-16	12PR	IMB160	TL	<b>4 380,00</b>	602292	51	336	900	2120 / 5.2	50	11.0	4914118
	14.0/65-16	14PR	IMB160	TL	<b>4 215,00</b>	602340	51	357	874	2390 / 4.0	50	11.0	4914119
17"	380/55-17 <small>15.0/55-17</small>	18PR	IMB161	TL	<b>4 896,00</b>	602361	51	380	850	2700 / 4.6	50	13.0	4914120
	480/45-17 <small>19.0/45-17</small>	14PR	IMB161	TL	<b>6 085,00</b>	602365	51	479	864	2700 / 3.2	50	16.0	4914121
	480/45-17 <small>19.0/45-17</small>	18PR	IMB161	TL	<b>6 442,00</b>	602366	51	479	864	2930 / 3.5	50	16.0	4914121
	500/50R17 RADIAL	149D	FTR170	TL	<b>10 128,00</b>	602378	51	503	932	3250 / 5.0	65	16.0	4914121
	500/50-17	18PR	IMB161	TL	<b>7 875,00</b>	602373	51	503	932	3380 / 4.0	50	16.0	4914121
	500/50-17	18PR	IMB160	TL	<b>6 875,00</b>	602369	51	503	932	3380 / 3.6	50	16.0	4914121
	500/50-17	18PR/142B	FTB190	TL	<b>8 655,00</b>	602374	51	503	932	3710 / 4.0	50	16.0	4914121
	7.50-17	10PR	Import, RULL SET	TT	<b>6 795,00</b>	603491	51	190	850	1100 / 6.3	80	6.0	SET
18"	10.5/80-18	14PR	IMB160	TL	<b>3 815,00</b>	602392	51	274	885	2120 / 5.2	50	9.0	4914123
	12.5/80-18	16PR	IMB160	TL	<b>4 815,00</b>	602396	51	308	965	2840 / 4.9	50	9.0	4914125
	13.0/65-18	16PR	IMB160	TL	<b>4 480,00</b>	602401	51	336	890	2520 / 4.9	50	11.0	4914127
	15.0/70-18	16PR	IMB160	TL	<b>6 430,00</b>	602434	51	391	990	3110 / 4.3	50	13.0	4914128
20"	7.00-20	14PR	LL47 SET	TT	<b>3 863,00</b>	603494	51	200	904	1750 / 8.4	90	5.5	SET
	7.50-20	14PR	LL61 SET	TT	<b>3 677,00</b>	603495	51	216	935	1800 / 7.5	110	6.0	SET
	8.25-20	14PR	LL47 SET	TT	<b>4 841,00</b>	603499	51	236	974	2240 / 8.1	90	6.5	SET
	9.00-20	16PR	LL47 SET	TT	<b>6 636,00</b>	603503	51	259	1018	2900 / 8.8	90	7.0	SET
	10.00-20	18PR	LL47 SET	TT	<b>7 705,00</b>	603516	51	278	1055	3350 / 9.1	90	7.5	SET
	11.00-20	16PR	LL47 SET	TT	<b>7 931,00</b>	603517	51	293	1085	3350 / 8.1	90	8.0	SET

Forts.

## Implementdäck



	Dimension	PR/LI	Mönster	TL/TT	Pris	Art.kod	Å-Kat	Bredd	Diam.	Kg/Bar	Km/h	Fälg	
22.5"	400/55-22.5	14PR	FTB190	TL	8 220,00	602601	51	404	1020	3020 / 3.0	50	13.0	4917100
	500/45-22.5	16PR	FTB190	TL	9 995,00	602656	51	513	1022	3380 / 3.6	50	16.0	4917101
	550/45-22.5	16PR	FTB190	TL	11 060,00	602660	51	558	1070	3940 / 2.8	50	16.0	4917102
	550/45-22.5	20PR	FTB190	TL	12 065,00	602665	51	558	1070	4770 / 4.0	50	16.0	4917102
	560/45R22.5 RADIAL	152D	FL300	TL	14 649,00	602676	51	543	1076	3550 / 4.0	65	16.0	4917102
	560/45R22.5 RADIAL	152D	FTR170	TL	14 649,00	602677	51	543	1075	3550 / 4.0	65	16.0	4917102
	500/60R22.5 RADIAL	155D	FTR170	TL	15 780,00	602695	51	503	1172	3875 / 4.0	65	16	4917103
	500/60-22.5	16PR	FTB190	TL	11 836,00	602690	51	503	1172	4390 / 3.2	50	16.0	4917103
	500/60-22.5	20PR	FTB190	TL	12 870,00	602696	51	503	1172	3825 / 5.0	65	16.0	4917103
	550/60-22.5	18PR	EXB386	TL	17 110,00	602698	51	553	1240	5220 / 3.2	50	16.0	4917104
	550/60-22.5	16PR	FTB190	TL	12 795,00	602699	51	553	1240	4770 / 3.0	50	16.0	4917104
	550/60-22.5	20PR	FTB190	TL	15 055,00	602705	51	553	1240	5540 / 3.5	50	16.0	4917104
	560/60R22.5 RADIAL	165D	FTR170	TL	17 695,00	602708	51	543	1249	5150 / 5.0	65	16.0	4917104
	600/50-22.5	16PR	FTB190	TL	15 478,00	602715	51	611	1172	4640 / 2.8	50	20.0	4917105
	600/50R22.5 RADIAL	159D	FTR170	TL	18 999,00	602711	51	611	1172	4375 / 4.0	65	20.0	4917105
	600/50R22.5 RADIAL	167D	FTR170	TL	20 440,00	602733	51	611	1172	5450 / 6.0	65	20.0	4917105
	600/55-22.5	16PR	FTB190	TL	17 705,00	602724	51	611	1232	3600 / 2.6	50	20.0	4917105
	700/40-22.5	16PR	FTB190	TL	18 635,00	602726	51	727	1140	3375 / 2.6	50	24.0	4917107
	700/50-22.5	16PR	FTB190	TL	20 995,00	602734	51	727	1270	4275 / 2.8	50	20.0	4917106
	26.5"	600/55R26.5 RADIAL	165D	FL300	TL	22 269,00	602742	52	611	1333	5150 / 4.0	65	20.0
600/55R26.5 RADIAL		165D	FTR170	TL	24 570,00	602741	52	611	1333	5150 / 4.0	65	20.0	4917110
600/55-26.5		16PR	FTB190	TL	20 325,00	602740	52	611	1333	3940 / 2.6	65	20.0	4917110
600/55R26.5 RADIAL		173D	FCR185	TL	28 995,00	602743	52	611	1333	6500 / 6.0	65	20.0	4917110
650/55R26.5 RADIAL		170D	FTR170	TL	25 195,00	602747	52	632	1389	6000 / 4.0	65	20.0	4917110
700/50-26.5		16PR	FTB190	TL	23 480,00	602755	52	727	1333	4275 / 2.4	50	20.0	4917111
710/50R26.5 RADIAL		170D	FL300	TL	28 400,00	602758	52	727	1383	6000 / 4.0	65	24.0	4917111
710/50R26.5 RADIAL		170D	FTR170	TL	28 108,00	602756	52	726	1383	6000 / 4.0	65	24.0	4917111
750/45R26.5 RADIAL		170D	FTR170	TL	27 965,00	602752	52	754	1349	6000 / 4.0	65	24.0	
800/45-26.5		16PR	FTB190	TL	26 925,00	602766	52	8218	1393	4500 / 2.2	50	24.0	4917113
800/45R26.5 RADIAL	174D	FTR170	TL	31 120,00	602768	52	828	1393	6700 / 4.0	65	24.0	4917113	
30.5"	650/65R30.5 RADIAL	176D	LBI301	TL	31 765,00	602772	52	645	1621	7100 /	65	20.0	
	710/50R30.5 RADIAL	176D	FTR170	TL	33 595,00	602774	52	726	1485	7100 / 4.4	65	24.0	4917116
	750/60R30.5 RADIAL	181D	FTR170	TL	44 165,00	602776	52	754	1675	8250 / 4.0	65	24.0	
	850/50R30.5 RADIAL	182D	FTR170	TL	46 965,00	602778	52	862	1625	8500 / 4.0	65	28.0	



ASCENSO  
FTR 170



ASCENSO  
FTB190



ASCENSO  
EXB386



ASCENSO  
IMB160



ASCENSO  
IMB161



ASCENSO  
IMB 164



CAMSO  
BHL 530



LINGLONG  
FL 300



LINGLONG  
LBI301



LINGLONG  
LL47



WANDA  
H8020A



WANDA  
WI301

Implementhjul 

	Dimension	Hålning	Däck	PR / LI	Mönster	Pris	Artikelkod	Å-K
12"	10.0/80-12	6/100/140 ET-4	Ascenso SILVER	10PR	AW RULL IMB160	4 040,00	642752	50
	10.0/80-12	6/100/140 ET-4	Wanda SILVER	10PR	AW RULL H8020A	3 740,00	642751	50
15.3"	10.0/75-15.3	6/100/140 ET 0	Ascenso SILVER	14PR	AW RULL IMB160	3 789,00	643253	51
	10.0/75-15.3	6/161/205 ET 0	Ascenso SILVER	10PR	AW RULL IMB160	3 240,00	643241	51
	10.0/75-15.3	6/161/205 ET 0	Ascenso SILVER	14PR	AW RULL IMB160	3 440,00	643264	51
	11.5/80-15.3	6/100/140 ET0	Ascenso SILVER	10PR	AW RULL IMB160	4 079,00	643300	51
	11.5/80-15.3	6/161/205 ET 0	Ascenso SILVER	10PR	AW RULL IMB160	3 730,00	643432	51
	11.5/80-15.3	6/161/205 ET 0	Ascenso SILVER	14PR	AW RULL IMB160	3 820,00	643459	51
	12.5/80-15.3	6/161/205 ET0	Ascenso SILVER	14PR	AW RULL IMB160	4 490,00	643488	51
15.5"	400/60-15.5	6/161/205 ET-15	Ascenso SILVER	16PR	AW RULL IMB160	6 435,00	643617	51
	400/60-15.5	6/161/205 ET-15	Ascenso SILVER	14PR	AW RULL IMB161	6 775,00	643621	51
	400/60-15.5	6/161/205 ET-15	Ascenso SILVER	14PR	TRACTION FTB190	6 981,00	643673	51
	400/60-15.5	6/161/205 ET-15	Ascenso SILVER	18PR	AW RULL IMB161	7 140,00	643690	51
17"	500/50-17	6/161/205 ET 0	Ascenso SILVER	18PR	AW RULL IMB161	11 295,00	644432	51
	500/50-17	6/161/205 ET-70	Ascenso SILVER	18PR	AW RULL IMB161	11 295,00	644500	51
	500/50-17	6/161/205 ET0	Ascenso SILVER	18PR	AW RULL IMB160	10 820,00	644433	51
	500/50-17	6/161/205 ET-70	Ascenso SILVER	18PR	AW RULL IMB160	10 820,00	644472	51
	500/50-17	8/221/275 ET 0	Ascenso SILVER	18PR	AW RULL IMB161	11 295,00	644483	51
	500/50-17	8/221/275 ET0	Ascenso SILVER	18PR	AW RULL IMB160	10 820,00	644422	51
	500/50-17	6/161/205 ET-70	Ascenso SILVER	18PR	TRACTION FTB190	12 600,00	644450	51
	500/50-17	8/221/275 ET 0	Ascenso SILVER	18PR	TRACTION FTB190	12 600,00	644497	51
	500/50R17	6/161/205 ET0	Ascenso SILVER	149D	TRACTION FTR170	14 073,00	644437	51
	500/50R17	8/221/275 ET0	Ascenso SILVER	149D	TRACTION FTR170	14 073,00	644438	51
	560/45R22.5	8/221/275 ET0	Ascenso SILVER	152D	TRACTION FTR170	21 289,00	644957	51
	560/60R22.5	8/221/275 ET0	Ascenso SILVER	152D	TRACTION FTR170	24 335,00	645068	51
	600/50R22.5	10/281/335 ET0	Ascenso SILVER	159D	TRACTION FTR170	26 944,00	645154	51

Fattas ett hjul? Ring för offert.

Framtraktordäck 

	Dimension	PR/LI	Mönster	TL/TT	Pris	Art.kod	Å-Kat	Bredd	Diam.	Kg/Bar	Km/h	Fälg	Art-kod slang
15"	5.00-15	4PR	TSB 110	TT	995,00	602899	50	140	655	365 / 2.8	40	3.0	4914104
16"	5.50-16	6PR	TSB 110	TT	1 135,00	602906	50	150	713	475 / 3.9	40	4.0	4914111
	5.50-16	6PR	TSB111	TT	1 175,00	602905	50	150	713	475 / 3.9	40	4.0	4914111
	6.00-16	6PR	TSB 110	TT	1 220,00	602909	50	159	739	515 / 3.6	40	4.0	4914112
	6.00-16	8PR	TSB111	TT	1 405,00	602911	50	165	739	615 / 4.5	40	4.0	4914112
	6.50-16	6PR	TSB 110	TT	1 565,00	602912	50	173	761	560 / 3.3	40	4.5	4914112
	7.50-16	8PR	TSB 110	TT	1 950,00	602923	50	203	808	775 / 3.9	40	5.5	4914113
	9.00-16	10PR	TSB 110	TT	2 780,00	602929	50	234	856	1090 / 4.2	40	8.0	4914114
	10.00-16	8PR	TSB 110	TT	3 170,00	602931	51	274	894	1215 / 3.4	40	8.0	4914115
	10.00-16	8PR	TSB112	TT	4 085,00	602932	51	274	894	1060 / 3.0	40	8.0	4914115
	11.00-16	8PR	TSB 110	TT	4 025,00	602936	51	315	967	1320 / 3.3	40	10.0	4914116
11.00-16	8PR	TSB112	TT	5 285,00	602937	51	315	967	1180 / 2.8	40	10.0	4914116	
18"	7.50-18	8PR	TSB 110	TT	2 195,00	602941	50	203	859	850 / 3.9	40	5.5	4914122
19"	4.00-19	6PR	TSB 110	TT	820,00	602946	50	112	717	325 / 3.6	40	3.0	4914129
	6.00-19	6PR	TSB 110	TT	1 450,00	602950	50	165	815	580 / 3.6	40	4.5	4914130
20"	6.00-19	8PR	TSB111	TT	1 695,00	602949	50	165	814	615 / 3.9	40	4.5	4914130
	7.50-20	10PR	TSB 110	TT	2 675,00	602956	50	203	909	925 / 3.9	40	5.5	4914131

ASCENSO  
TSB110ASCENSO  
TSB111ASCENSO  
TSB112



## Traktormönstrade däck

	Dimension	PR/LI	Mönster	TL/TT	Pris	Art.kod	Å-Kat	Bredd	Diam.	Kg/Bar	Km/h	Fälg
4"	3.00-4 10x3 / 260x85	4PR	V-8803	TT	<b>405,00</b>	601015	50	80	273	80 / 3.3	16	2.10
	4.00-4 12x4	4PR	V-8803	SET	<b>535,00</b>	601051	50	98	303	100 / 3.3	16	2.10
5"	3.50-5	4PR	V-8814	SET	<b>1004,00</b>	601060	50	98	306	70 / 1.3	16	3.25
6"	3.50-6	4PR	V-8803	TT	<b>560,00</b>	601067	50	100	356	220 / 2.6	16	2.50
	13x5.00-6	2PR	HF 252	TL	<b>568,00</b>	601105	50	123	315	134 / 1.3	16	2.50
8"	3.50-8	4PR	HF 252	TT	<b>619,00</b>	601135	50	100	398	265 / 2.8	16	2.50
	4.80/4.00-8	4PR	H8022	TT	<b>643,00</b>	601166	50	100	430	250 / 2.8	16	2.50
	18x8.50-8	4PR	317	TL	<b>1 555,00</b>	601411	50	213	457	370 / 1.5	16	7.00
	18x9.50-8	2PR	P328	TL	<b>1 188,00</b>	601412	50	222	455	259 / 0,8	16	7.00
10"	4.00-10	4PR	V8803	TT	<b>1 220,00</b>	601598	50	107	488	170 / 2.1	16	3.50
	4.50-10	4PR	V8803	TT	<b>1 301,00</b>	601599	50	117	513	204 / 2.1	16	3.50
	5.00-10	4PR	HF 253	TT	<b>1 335,00</b>	601600	50	140	525	285 / 2.8	16	3.50
12"	4.00-12 20x4	4PR	HF 252B	TT	<b>1 138,00</b>	601646	50	107	528	249 / 3.5	16	3.00
	5.00-12	4PR	HF 252B	TT	<b>1 557,00</b>	601648	50	135	567	374 / 2.1	16	4.00
	6.00-12	4PR	HF 253	TT	<b>1 805,00</b>	601649	50	143	592	324 / 1.7	16	4.00



## 3-Rib

	Dimension	PR/LI	Mönster	TL/TT	Pris	Art.kod	Å-Kat	Bredd	Diam.	Kg/Bar	Km/h	Fälg
4"	3.00-4 10x3 / 260x85	4PR	V-8502	TT	<b>285,00</b>	601025	50	81	255	121 / 3.3	16	2.10
	4.00-4 12x4	4PR	V-8502	SET	<b>325,00</b>	601049	50	103	305	240 / 4.7	16	2.10
6"	3.50-6	4PR	V-8502	SET	<b>381,00</b>	601068	50	103	349	220 / 2.6	16	2.50
8"	3.50-8	4PR	V-8502	TT	<b>434,00</b>	601136	50	98	390	265 / 2.8	16	2.50
	4.00-8 SET 400x100 / 16x4	4PR	HF 257	TT	<b>534,00</b>	601139	50	110	425	225 / 2.5	16	2.50





# gräs- och grönytedäck





## Grönytedäck



	Dimension	PR/LI	Mönster	Fabrikat	TL/TT	Pris	Art.kod	Å-kat	Bredd	Diam.	Kg/Bar	Km/h	Fälg
4"	9x3.50-4	4PR	KLACK P6012	WANDA	TL	334,00	601079	50	88	228	135 / 3.5	16	2.10
	11x4.00-4	4PR	KLACK P512	WANDA	TL	232,00	601057	50	100	270	125 / 3.2	16	3.25
	11x4.00-4	4PR	TURF P332	WANDA	TL	232,00	601062	50	100	270	125 / 3.2	16	3.25
	11x4.00-4	2PR	TURF SAVER	CARLISLE	TL	500,00	601055	50	106	270	90 / 1.5	16	3.25
	11x7.00-4	4PR	RIB HF217	DURO	TT	670,00	601058	50	185	270	254 / 3.0	16	6.00
5"	11x4.00-5	4PR	RIB P508	WANDA	TL	263,00	601665	50	100	270	125 / 3.2	16	3.25
	11x4.00-5	4PR	TURF P332	WANDA	TL	296,00	601064	50	104	272	150 / 3.2	16	3.25
6"	13x5.00-6 <sup>145/70 / LP140-6</sup>	4PR	RIB HF217	DURO	TL	475,00	601112	50	118	318	200 / 2.8	16	4.50
	13x5.00-6	4PR	KLACK P512	WANDA	TL	334,00	601107	50	128	315	165 / 2.8	16	4.50
	13x5.00-6 <sup>145/70 / LP140-6</sup>	4PR	Z-KLACK HF213	DURO	TT	510,00	601113	50	121	325	200 / 2.6	16	4.50
	13x5.00-6	6PR	TURF P332	WANDA	TL	367,00	601101	50	132	316	195 / 3.2	16	4.50
	140-6	6PR	Z-KLACK HF213	DURO	TT	650,00	601080	50	135	340	300 / 5.6	16	4.50
	13x6.50-6	4PR	KLACK P512	WANDA	TL	436,00	601099	50	145	320	180 / 1.9	16	5.00
	15x6.00-6	4PR	RIB HF217	DURO	TL	625,00	601122	50	154	367	259 / 2.0	16	4.50
	15x6.00-6	4PR	KLACK P512	WANDA	TL	424,00	601094	50	155	365	140 / 1.0	16	4.50
	15x6.00-6	4PR	TURF DI-5005	DURO	TL	645,00	601119	50	155	375	259 / 2.0	16	4.50
	15x6.00-6	4PR	TURF P332	WANDA	TL	431,00	601093	50	160	380	215 / 2.1	16	4.50
	15x6.00-6	4PR	TURF MASTER	CARLISLE	TL	1 054,00	601126	50	157	381	256 / 2.1	16	4.50
	15x6.00-6	6PR	RIB W P508	WANDA	TL	502,00	601096	50	160	385	265 / 2.9	16	4.50
	15x6.00-6	6PR	KLACK P512	WANDA	TL	455,00	601097	50	160	385	220 / 3.2	16	4.50
	15x6.00-6	6PR	TURF P332	WANDA	TL	502,00	601095	50	160	385	220 / 3.2	16	4.50
	15x6.00-6	10PR	RIB W P508	WANDA	TL	571,00	601098	50	160	385	380 / 5.5	16	4.50
	8.00-6	6PR	TURF GLIDE	CARLISLE	TL	1 761,00	601075	50	180	447	186 / 1.4	16	3.25
8"	4.80/4.00-8	2 PR	TURF SAVER	CARLISLE	TL	945,00	601138	50	122	420	199 / 1.0	16	2.50
	4.80/4.00-8	4 PR	TURF P332	WANDA	TL	379,00	601165	50	119	421	250 / 3.0	16	2.50
	16x6.00-8	2PR	TURF Turfgrip Pro	STARCO	TL	948,00	601333	50					
	16x6.50-8	4PR	RIB W P508	WANDA	TL	636,00	601348	50	165	410	230 / 1.9	16	5.50
	16x6.50-8	4PR	KLACK P512	WANDA	TL	502,00	601347	50	167	415	230 / 1.9	16	5.50
	16x6.50-8 <sup>170/60-8</sup>	4PR	Z-KLACK HF213	DURO	TL	715,00	601341	50	176	410	281 / 1.9	16	5.50
	16x6.50-8 <sup>170/60-8</sup>	4PR	KLACK DI-5005	DURO	TL	850,00	601342	50	165	415	281 / 1.9	16	5.50

Forts.





## Grönytedäck

	Dimension	PR/LI	Mönster		Fabrikat	TL/TT	Pris	Art.kod	Å-kat	Bredd	Diam.	Kg/Bar	Km/h	Fälg	
8"	16x6.50-8	4PR	TURF P332		WANDA	TL	526,00	601349	50	165	410	195 / 1.9	16	5.50	
	16x6.50-8	4PR	TURF MASTER	170/60-8	CARLISLE	TL	1 435,00	601343	50	152	419	281 / 1.9	16	5.50	
	16x6.50-8	4PR	RIB	170/60-8	P508	WANDA	TL	636,00	601348	50	166	405	400 / 2.8	16	5.50
	16x6.50-8	6PR	KLACK		P512	WANDA	TL	533,00	601376	50	167	420	295 / 3.0	16	5.50
	16x6.50-8	6PR	TURF		P332	WANDA	TL	571,00	601377	50	167	415	295 / 3.0	16	5.50
	16x7.50-8	4PR	KLACK		P508	WANDA	TL	623,00	601337	50	180	425	255 / 1.7	16	5.50
	16x7.50-8	4PR	TURF		P332	WANDA	TL	628,00	601336	50	182	410	255 / 1.7	16	5.50
	16x7.50-8	4PR	TURF MASTER			CARLISLE	TL	1 407,00	601335	50	178	420	308 / 1.7	16	5.50
	160/50-8	4PR	TURF	150/55 / 14X6.00-8	Turfgrif Pro	STARCO	TL	1 009,00	601331	50					
	165/60-8	4PR	TURF	175/60-8/16X7.00-8	Turfgrif Pro	STARCO	TL	1 169,00	601330	50					
	190-8	8PR	KNOBBY		HF400	DURO	TT	1 495,00	601431	50	182	424	575 / 5.9	16	5.50
	18x6.50-8	4PR	KLACK		HF224	DURO	TL	867,00	601392	50	165	448	350 / 1.5	16	5.50
	18x6.50-8	4PR	TURF		P332	WANDA	TL	632,00	601391	50	165	455	290 / 1.9	16	5.50
	18x6.50-8	4PR	TURF MASTER			CARLISLE	TL	1 469,00	601396	50	163	442	345 / 1.9	16	5.50
	18x6.50-8	6PR	GOLF		HF273	DURO	TL	1 095,00	601398	50	165	460	569 / 3.3	16	5.50
	18x7.00-8	4PR	TRACTION		C872	CHENGSHIN	TL	1 015,00	601393	50	168	455	308 / 2.0	16	5.50
	18x7.50-8	4PR	TURF SAVER			CARLISLE	TL	1 675,00	601395	50	183	457	365/1.7	16	5.50
	200/65-8	4PR	TURF		Turfgrif Pro	STARCO	TL	1 781,00	601433	50					
	18x8.50-8	4PR	RIB		HF217	DURO	TL	1 095,00	601401	50	212	455	370 / 1.5	16	7.00
	18x8.50-8	4PR	KLACK		P512	WANDA	TL	683,00	601408	50	210	450	305 / 1.5	16	7.00
	18x8.50-8	4PR	TURF		P332	WANDA	TL	683,00	601409	50	210	455	305 / 1.5	16	7.50
	18x8.50-8	4PR	TURF		DI-5005	DURO	TL	1 155,00	601402	50	210	460	370 / 1.5	16	7.00
	18x8.50-8	6PR	GOLF		P305	WANDA	TL	844,00	601407	50	210	457	390 / 2.4	16	7.00
	18x8.50-8	4PR	TURF MASTER			CARLISLE	TL	1 804,00	601397	50	206	467	370 / 1.5	16	7.00
	18x8.50-8	6PR	KLACK		P512	WANDA	TL	757,00	601406	50	210	455	370 / 1.5	16	7.00
	18x8.50-8	6PR	GOLF TURF		HF293	DURO	TL	1 295,00	601414	50	215	450	430 / 1.9	16	7.00
	18x8.50-8	8PR	MULTI TRAC			CARLISLE	TL	2 758,00	601415	50	211	450	553 / 3.0	16	7.00
	18x9.50-8	4PR	RIB		HF217	DURO	TL	1 150,00	601423	50	222	472	471 / 1.6	16	7.00
	18x9.50-8	4PR	KLACK		P512	WANDA	TL	777,00	601370	50	235	460	390 / 1.6	16	7.00
	18x9.50-8	4PR	TURF MASTER			CARLISLE	TL	2 495,00	601416	50	234	460	472 / 1.6	16	7.00
18x9.50-8	6PR	KLACK		P512	WANDA	TL	881,00	601371	50	234	460	472 / 1.6	16	7.00	

Forts.



## Grönytedäck

	Dimension	PR/LI	Mönster	Fabrikat	TL/TT	Pris	Art.kod	Å-kat	Bredd	Diam.	Kg/Bar	Km/h	Fälg
	18x9.50-8	6PR	TURF P332	WANDA	TL	885,00	601428	50	235	465	599 / 2.6	16	7.00
	18x9.50-8	6PR	MULTI TRAC	CARLISLE	TL	2 695,00	601417	50	229	462	599 / 2.5	16	7.00
	20x8.00-8	4PR	KLACK P512	WANDA	TL	827,00	601436	50	239	500	360 / 1.5	16	7.00
	20x8.00-8	4PR	TURF P332	WANDA	TL	827,00	601435	50	207	507	355 / 1.5	16	7.00
	20x8.00-8	4PR	TURF DI-5005	DURO	TL	1 395,00	601444	50	210	515	431 / 1.5	16	7.00
	20x10.00-8	4PR	KLACK HF224	DURO	TL	1 350,00	601440	50	240	513	540 / 1.5	16	7.00
	20x10.00-8	4PR	TURF P332	WANDA	TL	795,00	601437	50	240	500	445 / 1.5	16	7.00
	20x10.00-8	6PR	TURF P332	WANDA	TL	949,00	601438	50	253	505	650 / 2.1	16	7.00
	22.5x10.00-8	4PR	TURF TRAC	CARLISLE	TL	2 774,00	601510	50	244	574	632 / 1.5	16	8.00
	22X11.00-8	4PR	KNOBBY P323	WANDA	TL	1 038,00	601465	30	270	538	160 / 0.5	80	8.00
9"	25x12.00-9	4PR	TURF TRAC	CARLISLE	TL	3 542,00	601574	50	284	658	826 / 1.4	16	9.50
	25x13.00-9	4PR	FIELD TRAX	CARLISLE	TL	4 263,00	601582	50	319	619	243 / 0.5	80	10.00
10"	18x8.00-10	4PR	MULTI TRAC	CARLISLE	TL	2 101,00	601602	50	198	455	378 / 1.5	16	7.00
	18x8.50-10	4PR	TURF P332	WANDA	TL	844,00	601670	50	212	475	295 / 1.5	16	7.00
	18x8.50-10	4PR	MULTI TRAC	CARLISLE	TL	1 945,00	601603	50	215	479	295 / 1.5	16	7.00
	18x10.50-10	4PR	TURF P332	WANDA	TL	931,00	601671	50	250	485	370 / 1.4	16	8.00
	18x10.50-10	4PR	MULTI TRAC	CARLISLE	TL	2 244,00	601614	50	257	452	449 / 1.4	16	8.00
	20x8.00-10	4PR	TURF MASTER	CARLISLE	TL	2 650,00	601606	50	208	516	413 / 1.6	16	6.00
	20x8.00-10	6PR	TURF P332	WANDA	TL	907,00	601672	50	205	505	335 / 1.6	16	6.00
	205/50-10	6PR	GOLF P820	WANDA	TL	1 117,00	604013	50	195	455	675 / 21	20	6.0
	20x10.00-10	4PR	TURF MASTER	CARLISLE	TL	2 850,00	601608	50	223	508	530 / 1.5	16	6.0
	20x10.00-10	6PR	KLACK HF224	DURO	TL	1 650,00	601617	50	234	510	745 / 2.6	16	7.00
	20x10.00-10	6PR	TURF P332	WANDA	TL	1 105,00	601673	50	243	515	465 / 2.6	16	7.00
	20x10.00-10	6PR	MULTI TRAC	CARLISLE	TL	4 150,00	601607	50	244	498	658 / 2.2	16	8.00
	20x12.00-10	4PR	TURF MASTER	CARLISLE	TL	2 795,00	601609	50	262	511	599 / 1.4	16	8.00
	22x9.50-10	4PR	TURF TRAC	CARLISLE	TL	2 645,00	601610	50	241	551	445 / 0.9	16	7.00
	22x10.00-10	6PR	TURF P332	WANDA	TL	1 128,00	601622	50	243	553	730 / 2.5	16	8.00
	22x11.00-10	4PR	TURF P332	WANDA	TL	1 329,00	601674	50	268	556	555 / 1.5	16	7.00
	22x11.00-10	4PR	TURF MASTER	CARLISLE	TL	2 995,00	601611	50	256	551	671 / 1.4	16	7.00
	24x9.50-10	4PR	TURF TRAC	CARLISLE	TL	2 995,00	601612	50	241	610	645 / 1.5	16	7.00
	24x9.50-10	4PR	ALL TRAIL II	CARLISLE	TL	2 851,00	601623	50	239	610	395 / 1.5	80	7.00
	24x10.50-10	4PR	ALL TRAIL II	CARLISLE	TL	3 115,00	601637	50	265	610	408 / 1.4	80	7.00
	24x12.00-10	4PR	TURF P332	WANDA	TL	1 708,00	601675	50	280	641	640 / 1.4	16	7.75
	24x12.00-10	4PR	TURF TRAC	CARLISLE	TL	3 596,00	601615	50	292	622	789 / 1.4	16	7.75
12"	23x8.50-12	4PR	KLACK HF224	DURO	TL	1 795,00	601737	50	212	574	460 / 1.5	16	7.00
	23X8.50-12	6PR	TURF P332	WANDA	TL	1 175,00	601746	50	206	580	420 / 1.5	16	7.00
	23x8.50-12	4PR	Z-KLACK HF213	DURO	TL	2 095,00	601735	50	215	575	579 / 1.7	16	7.00
	23x8.50-12	6PR	KLACK HF224	DURO	TL	1 895,00	601741	50	210	590	655 / 2.2	16	7.00
	23x8.50-12	6PR	MULTI TRAC	CARLISLE	TL	3 812,00	601745	50	211	574	653 / 2.3	16	7.00
	23x8.50-12	8PR	TURF LG306	BKT	TL	1 252,00	601744	50	210	575	765 / 2.9	16	7.00
	23x9.50-12	4PR	KLACK HF224	DURO	TL	1 625,00	601752	50	239	584	420 / 1.0	16	7.00
	23X9.50-12	4PR	MULTI TRAC	CARLISLE	TL	2 899,00	601750	50	236	577	685 / 1.4	16	7.00
	23x10.50-12	4PR	KLACK HF224	DURO	TL	2 095,00	601753	50	260	580	550 / 1.6	16	7.00
	23x10.50-12	4PR	TURF P332	WANDA	TL	1 412,00	601770	50	250	590	500 / 1.4	16	7.00
	23x10.50-12	4PR	MULTI TRAC	CARLISLE	TL	3 316,00	601758	50	264	574	610 / 1.4	16	8.50
	23x10.50-12	4PR	ALL TRAIL II	CARLISLE	TL	2 663,00	601781	50	260	587	374 / 1.4	16	8.50
	23x10.50-12	6PR	KLACK HF224	DURO	TL	2 095,00	601761	50	258	590	800 / 2.1	16	7.00
	24x8.50-12	4PR	KLACK C165	CHENGSHIN	TL	4 115,00	601796	50	216	608	510 / 1.5	16	7.00

Forts.

## Grönytedäck

	Dimension	PR/LI	Mönster	Fabrikat	TL/TT	Pris	Art.kod	Å-kat	Bredd	Diam.	Kg/Bar	Km/h	Fälg
	24x12.00-12	6PR	TURF TRAC	CARLISLE	TL	<b>3 895,00</b>	601798	50	295	584	740 / 1.5	16	10.00
	24x13.00-12 <small>320/45-12</small>	6PR	Ultra Trac	CARLISLE	TL	<b>4 588,00</b>	601800	50	329	584	798 / 1.3	16	10.5
	25x9.00-12	4PR	MULTI TRAC	CARLISLE	TL	<b>3 063,00</b>	601808	50	241	632	690 / 1.7	16	8.00
	26x12.00-12	4PR	TURF P332	WANDA	TL	<b>1 861,00</b>	601831	50	312	650	665 / 1.4	16	10.50
	26x12.00-12 <small>300/60-12</small>	4PR	Z-KLACK HF213	DURO	TL	<b>3 995,00</b>	601836	50	324	675	830 / 1.3	16	10.50
	26x12.00-12 <small>300/60-12</small>	4PR	TURF DI-5005	DURO	TL	<b>2 895,00</b>	601823	50	309	644	809 / 1.4	16	10.50
	26x12.00-12 <small>300/60-12</small>	4PR	MULTI TRAC	CARLISLE	TL	<b>3 854,00</b>	601825	50	290	648	800 / 1.4	16	8.50
	26x12.00-12	8PR	TURF P332	WANDA	TL	<b>2 419,00</b>	601832	50	310	655	1130 / 3.5	16	10.50
	26.5x14.00-12	4PR	Ultra Trac	CARLISLE	TL	<b>5 750,00</b>	601843	50	365	665	975 / 1.4	16	10.5
14"	24x8.50-14	4PR	KLACK C-165	CHENGSHIN	TL	<b>2 561,00</b>	601879	50	215	602	540 / 1.5	16	7.00
	24x8.50-14	4PR	MULTI TRAC	CARLISLE	TL	<b>3 529,00</b>	601877	50	216	610	558 / 1.5	16	7.00
15"	27x8.50-15	4PR	TURF LG306	BKT	TL	<b>2 049,00</b>	601914	50	216	680	730 / 2.1	16	7.00
	27x8.50-15	6PR	MULTI TRAC	CARLISLE	TL	<b>4 237,00</b>	601929	50	218	675	715 / 3.0	16	7.0
	27x10.50-15	8PR	TURF P332	WANDA	TL	<b>2 695,00</b>	601934	50	272	705		16	8.0
	27x10.50-15	4PR	MULTI TRAC	CARLISLE	TL	<b>5 695,00</b>	601935	50	265	683	600 / 2.0	16	8.00
	29x12.00-15	4PR	KLACK C-165	CHENGSHIN	TL	<b>7 595,00</b>	601942	50	298	742	730 / 1.3	16	10.00
	29x12.50-15 <small>320/55-15</small>	10PR	TURF P332	WANDA	TL	<b>3 595,00</b>	601939	50	318	740	1120 / 4.0	16	10.00
	29x12.50-15	112B	MULTI TRAC	CARLISLE	TL	<b>6 895,00</b>	601943	50	317	738	1120 / 2.5	16	10.00
	31x13.50-15	4PR	MULTI TRAC	CARLISLE	TL	<b>8 156,00</b>	601945	50	335	805	1585 / 3.0		
	31x15.50-15	8PR	HF18	TVS	TL	<b>4 578,00</b>	601954	50	375	774	1305 / 3.1	50	13.00
	31x15.50R15	122B	SPR250	WANDA	TL	<b>5 345,00</b>	601955	50	391	792	1500 / 2.8	50	13.00
	33x12.50-15	4PR	KLACK C-165	CHENGSHIN	TL	<b>8 384,00</b>	601959	50	320	834	950 / 1.3	16	10.00
	36x14.00-15	4PR	MULTI TRAC	CARLISLE	TL	<b>15 362,00</b>	601970	50	373	902	1550 / 1.4	20	12.0
16"	13.6-16	4PR	TURF PRO	CARLISLE	TL	<b>15 250,00</b>	602300	51	404	975	715 / 1.0	16	12.00
20"	41x14.00-20	4PR	MULTI TRAC	CARLISLE	TL	<b>15 400,00</b>	602490	51	368	1085	1397 / 1.8	16	11.00
26"	23.1-26	16PR	PCB 360	ASCENSO	TL	<b>21 430,00</b>	603654	52	587	1581	5100 / 2.0	40	20





## Blankodäck

	Dimension	PR/LI	Mönster	TL/TT	Pris	Art.kod	Å-Kat	Bredd	Diam.	Kg/Bar	Km/h	Fälg
4"	8x3.00-4	4PR	C 190	TT	<b>306,00</b>	4920175	50	72	206	57 / 2.0	16	2.10
	9x3.50-4	4PR	Smooth W	TL	<b>379,00</b>	4920177	50	85	232	135 / 3.5	16	2.10
5"	11x4.00-5	4PR	Smooth	TL	<b>554,00</b>	4920239	50	101	279	150 / 3.2	16	3.00
	11x4.00-5	4PR	Smooth W	TL	<b>411,00</b>	4920241	50	103	277	125 / 3.2	16	3.00
8"	16x6.50-8	4PR	KT 739	TL	<b>1 297,00</b>	4920181	50	175	411	295 / 3.2	16	5.50
	18x9.50-8	4PR	C 190	TL	<b>2 279,00</b>	4920182	50	229	452	470 / 1.6	16	7.00
	4.00-8 400x100 / 16x4	4PR	HF 237	TT	<b>345,00</b>	4920184	50	100	398	300 / 4.6	16	2.50
	5.00-8 5.70 / 18x5.5-8	4PR	HF 237	TT	<b>680,00</b>	4920186	50	130	456	370 / 3.8	16	3.00
	5.00-8 18x5.5-8	6PR	HF 237	TT	<b>803,00</b>	4920187	50	129	450	454 / 4.8	30	3.00
9"	19x10.50-8	4PR	C 190	TL	<b>2 750,00</b>	4920188	50	250	488	535 / 1.6	16	8.50
	6.00-9 6.90-9	6PR	HF 237	TT	<b>1 549,00</b>	4920189	50	165	530	535 / 2.8	16	4.00
10"	18x10.50-10 250/40-10	2PR	Smooth	TL	<b>2 211,00</b>	4920302	50	235	468	500	16	8.0
	20x10.00-10	4PR	Smooth	TL	<b>1 382,00</b>	4920191	50	245	500	530 / 1.5	16	8.00



C 190  
Cheng Shin

HF 237  
Duro

KT 739  
Kings Tire

Smooth  
Wanda

Smooth  
Carlisle



### Handla direkt på vår hemsida!

Nu kan du enkelt beställa hem dina varor direkt i vår webshop

[www.brosowheels.se](http://www.brosowheels.se)





# transport

grådäck, snöslungedäck, pistmaskindäck, highspeed och smådäck



Photo by Bilderbogen on Unsplash



## Smådäck



	Dimension	PR/LI	Mönster	TL/TT	Pris	Art.kod	Bredd	Diam.	Kg/Bar	Km/h	Fälg
2"	200-50 <sup>8</sup> x2/200x4	2PR	P191 RILLE	TT	105,00	601001	49	198	95/2.6	16	
	200-50 <sup>8</sup> x2/200x4	2PR	HF207 RILLEGRÅ	TT	192,00	4920154	50	200	113/2.5	16	200 G
3"	2.50-3210x65/8x2.5	4PR	HF207 RILLE	SET / TR87	275,00	601003	66	210	140/2.5	16	1.50
4"	2.80/2.50-4	4PR	P606 TRAIL	TL	165,00	601008	72	222	85/3.4	16	2.10
	2.80/2.50-4	4PR	P522 LUG	TT	165,00	601006	63	225	135/3.5	16	2.10
	2.80/2.50-4	4PR	HF215 TRAILERGRÅ	TT	355,00	4920157	70	235	135/5.0	16	2.10 G
	3.00-4 <sup>10</sup> x3/260x85	4PR	HF207 RILLE	TT	159,00	601011	86	260	200/3.4	16	2.10
	3.00-4 <sup>10</sup> x3 / 260x85	4PR	P301 RILLE	TT	159,00	601013	83	256	190 / 3.9	16	2.10
	3.00-4 <sup>10</sup> x3/260x85	4PR	P6075 BLOCK	TT	165,00	601012	83	256	190/3.9	16	2.10
	3.00-4 <sup>10</sup> x3/260x85	4PR	HF210 BLOCK	SET/7777	217,00	601009	86	260	200/3.4	16	2.10
	3.00-4 <sup>10</sup> x3/260x85	4pr	P6075 BLOCK	SET/7777	217,00	601007	83	256	190/3.9	16	2.10
	3.00-4 <sup>10</sup> x3/260x85	4PR	M9230 ROBUST	TT	362,00	601020	86	260	300/5.0	16	2.10
	3.00-4 <sup>10</sup> x3/260x85	6PR	HF210 BLOCK	TT	197,00	601026	86	260	370/3.4	16	2.10
	3.00-4 <sup>10</sup> x3/260x85	4PR	HF207 RILLEGRÅ	TT	362,00	4920158	84	260	200/3.3	16	2.10 G
	3.00-4 <sup>10</sup> x3/260x85	4PR	DI4002 KLACKGRÅ	TT	355,00	4920160	86	264	200/3.3	16	2.10 G
	4.10/3.50-4	4PR	P332 KLACK	TL	283,00	601029	106	285	157 / 3.4	16	2.10
	4.10/3.50-4	4PR	P606 TRAIL	TL	243,00	601034	99	275	130/3.5	16	2.20
	4.10/3.50-4	4PR	P605 BLOCK	TL	243,00	601033	99	275	130/3.5	16	2.10
	4.00-4 <sup>12</sup> x4	4PR	HF207 RILLE	TT	177,00	601047	110	312	270/5.0	16	2.10
	4.00-4	4PR	P523 KLACK	TT	230,00	601039	100	300	160/3.5	16	2.10
	4.00-4	4PR	HF230 KLACK	SET/TR87	363,00	601041	115	315	275/5.0	16	2.10
	4.00-4	4PR	P6075 BLOCK	TT	297,00	601038	107	323	135/3.5	16	2.10
	4.00-4	4PR	P6075 BLOCK	SET/TR87	347,00	601037	107	323	135/3.5	16	2.10
4.00-4	4PR	HF210 BLOCK	SET/TR87	395,00	601042	100	295	275/4.7	16	2.10	
4.00-4	6PR	HF210 BLOCK	TT	395,00	601054	100	295	395/5.3	16	2.10	
5"	4.00-5	4PR	V6534 BLOCK	TT	395,00	601077	110	330	215/3.3	16	3.00
	4.10/3.50-5 <sup>13</sup> x4	4PR	HF201 BLOCK	TT	277,00	601078	105	300	200/3.3	16	3.25
6"	4.10/3.50-6	4PR	HF210 BLOCK	TT	303,00	601076	102	317	280/5.0	16	2.50
	200-6 <sup>10</sup> x2	2PR	HF207 RILLE	TT	241,00	601073	52	256	82/2.4	16	1.75
	2.50-6	4PR	HF216 BLOCK	TT	254,00	601074	65	280	150/4.7	16	1.75
	3.50-6	4PR	P301 Rille	TT	184,00	601070	95	322	170 / 2.5	16	2.50
	3.50-6	4PR	P301 RILLE	SET / TR13	237,00	601071	95	322	170 / 2.5	16	2.5
	3.50-6	4PR	HF202 BLOCK	TT	367,00	601065	102	330	320/5.6	16	2.50
	4.00-6	4PR	HF207 RILLE	TT	195,00	601090	103	355	235/5.0	16	2.50
	4.00-6	4PR	P301A RILLE	TT	1950	601089	105	355	235 / 5.0	16	2.50
	4.00-6	4PR	HF230 KLACK	TT	277,00	601091	107	356	360/5.0	16	2.50
	4.00-6	4PR	HF205 KLACK	TT	402,00	601092	107	360	275/2.8	16	2.50
	5.30/4.50-6	6PR	Sawtooth	TT	1 695,00	601072	135	371	400/6.5	16	3.50
8 1/2x2	P1457A	ELSCOOTER/SPARK	TT	149,00	600990					16	
8"	12½x21/4 <sup>2.25</sup> x8	2PR	P1092 KLACK	TT	184,00	601272	56	325	40/1.9	16	1.75
	12½x21/4 <sup>2.25</sup> x8		HF180 KLACK GRÅ	TT	197,00	4920233	62	203	40/2.6	16	1.75 G
	3.00-8 <sup>14</sup> x3	4PR	V-6601 KLACK	SET / TR13	451,00	601281	83	370	160/2.4	16	2.50
	3.00-8 <sup>14</sup> x3	2PR	C179 RILLE GRÅ	TT	819,00	4920169	80	355	115/2.3	16	2.50 G
	3.50-8	4PR	P301 Rille	TT	283,00	601142	92	369	175 / 2.5	16	2.50
	4.80-8/4.00-8 <sup>400x100/16x4</sup>	4PR	P301 RILLE	TT	230,00	601167	122	409	250/3.0	16	2.50
	4.80-8/4.00-8 <sup>400x100/16x4</sup>	4PR	HF207 RILLE	SET/TR13	295,00	601183	118	410	270/4.0	16	2.50
	4.80/4.00-8 <sup>400x100/16x4</sup>	4PR	P301 RILLE	SET/TR13	277,00	601168	122	405	250/3.0	16	2.50
	4.80-8/4.00-8 <sup>400x100/16x4</sup>	4PR	V6635 KLACK	TT	295,00	601170	118	410	270/4.0	16	2.50
	4.80-8/4.00-8 <sup>400x100/16x4</sup>	4PR	V6635 KLACK	SET/TR13	370,00	601171	118	410	270/4.0	16	2.50
4.80/4.00-8 <sup>400x100 / 16x4</sup>	6PR	P521 KLACK	TT	268,00	601169	118	410		16	2.50	

G = Grådäck



## Smådäck

	Dimension	PR/LI	Mönster	TL/TT	Pris	Art.kod	Bredd	Diam.	Kg/Bar	Km/h	Fälg
	<b>4.80/4.00-8</b> 400x100 / 16x4	6PR	P521 KLACK	SET / TR 13	<b>335,00</b>	601173	118	410		16	2.50
	<b>4.80-8/4.00-8</b> 400x100/16x4	6PR	HF202 BLOCK	TT	<b>599,00</b>	601220	120	415	335/5.0	16	2.50
	<b>4.80/4.00-8</b> 400x100/16x4	4PR	C168 BLOCKGRÅ	TT	<b>1 295,00</b>	4920174	105	408	215/2.4	16	2.50 <b>G</b>
	<b>5.00-8</b> 5.70-8 / 18x5.5-8	6PR	P810 KLACK	TT	<b>795,00</b>	601259	135	460	820 / 5.2	16	3.00
<b>9"</b>	<b>6.00-9</b> 6.90-9	6PR	HF223 KLACK	TT	<b>1 197,00</b>	601520	168	540	780/4.8	16	4.00
	<b>6.00-9</b> 6.90-9	10PR	P810 KLACK	TL	<b>1 197,00</b>	601536	168	540	1320/6.6	16	4.00



## Snöslungedäck

	Dimension	PR/LI	Mönster	TL/TT	Pris	Art.kod	Å-kat	Bredd	Diam.	Kg/Bar	Km/h	Fälg	
4"	4.10-4	2PR	P5016	TL	<b>216</b>	4920206	50	99	274	100/ 1.6	16	3.00	
	4.10-6	2PR	P5016	TL	<b>297</b>	4920207	50	99	324	100/ 1.6	16	3.25	
6"	4.10-6	4PR	P5037	TL	<b>361</b>	4920208	50	100	325	132 / 1.6	16	3.00	
	13x5.00-6	145/70 / LP140-6	2PR	P5016	TL	<b>319</b>	4920209	50	102	335	134 / 1.4	16	2.50
	14x4.00-6	2PR	HF 270	TL	<b>556</b>	4920198	50	105	359	140 / 1.4	16	3.00	
8"	4.80/4.00-8	400x100 / 16x4	2PR	P533	TL	<b>541</b>	4920210	50	115	410	197 / 1.4	16	2.50
	16x6.50-8	170/60-8	2PR	P5016	TL	<b>592</b>	4920211	50	150	420	188 / 1.0	16	5.50
	16x6.50-8	170/60-8	2PR	P533	TL	<b>644</b>	4920212	50	150	420	188 / 1.0	16	5.50



HF 270  
Duro

Wanda  
P533

Wanda  
P5016

Wanda  
P5037

## Sandspridare/Plogghjul

Dimension	PR/LI	Mönster	TL/TT	Pris	Art.kod	Å-Kat	Bredd	Diam.	Kg/Bar	Km/h	Fälg	Däck art-nr
<b>Plogghjul 15x4 1/2-8 5/80/115</b>	12PR	AIR 570	TT	<b>8 904,00</b>	4257500	50	111	395	1000 / 10.0	35/50	3.00D8	50.4373.4333
<b>Plogghjul 18x7-8 5/80/115</b>	14PR	AIR 570	TT	<b>10 217,00</b>	4257501	50	162	472	2065 / 10.0	35/50	4.33D8	50.4384.4342
<b>Plogghjul Hjulbana 15x5x11 1/4</b>	PON 555			<b>9 290,00</b>	4257502	70	127	379	1010	25	286x127	12.604.18445
<b>Hjul 6.00R9 12pr 121A5</b>												
<b>Continental RV20 TT 6/100/140</b>	12PR	RV20	TT	<b>12 804,00</b>	642450	50	160	540	1450 /	25	4.00E9	4250273
<b>Hjul 6.00-9 10pr CAMSO AIR</b>												
<b>561 TT 6/100/140</b>	10PR	AIR561	TT	<b>8 995,00</b>	642452	50	161	537	1650 / 1220	35 / 50	4.00E9	50.4308.4270
<b>Låsring-Fälg 3.00D8 5/80/115</b>												
15x4 1/2 -8				<b>6 537,00</b>	4500138							
<b>Låsring-Fälg 4.33R8 5/80/115</b>												
18x7-8				<b>7 351,00</b>	4501134							
<b>Cylindrisk Fälg 286x127 5/80/115</b>												
15X5x11 1/4				<b>6 536,00</b>	4560131							
<b>Låsring-Fälg 4.00E9 6/100/140</b>												
Sandspridare, 6.00R9				<b>7 632,00</b>	614620							

## Gaffelnav till plogghjul

Dimension	Pris	Art.kod
<b>Gaffelnav</b> 145/20.5mm 5-80-115-M12 Koniska lager , röd , Belastning 1000 kg	<b>2 911,00</b>	616803
<b>Gaffelnav Special Plog</b> RF/HD 145/20.5mm 5-80-115, Spec RF/HD förstärkt till plog	<b>3 758,00</b>	616804

**Handla direkt på vår hemsida!**

Nu kan du enkelt beställa hem dina varor direkt i vår webshop

[www.brosonwheels.se](http://www.brosonwheels.se)





# highspeed





## Highspeed och lastvagnsdäck



	Dimension	PR/LI	Mönster	TL/TT	Pris	Art.kod	Å-Kat	Bredd	Diam.	Kg/Bar	Km/h	Fälg
8"	<b>4.80-8/4.00-8</b> 400x100 / 16x4	6PR	P811	TL	<b>462,00</b>	601215	10	120	415	335 / 6,0	130	2,50
	<b>4.80-8/4.00-8</b> 400x100 / 16x4	6PR / 70M	HF 269	TT	<b>694,00</b>	601223	10	110	415	335 / 4.0	130	2.50
	<b>16.5x6.50-8</b>	6PR / 72M	HF 213	TL	<b>954,00</b>	601380	10	165	410	355 / 4.6	130	5.50
	<b>16.5x6.50-8</b> 165/65-8	6PR / 72M	HF 232	TL	<b>1 070,00</b>	601379	10	165	410	355 / 4.6	130	5.50
	<b>16.5X6.50-8</b> 165/65-8	6PR / 72M	P815	TL	<b>685,00</b>	601384	10	165	410	355 / 4.6	130	5.50
	<b>18.5x8.5-8</b> 215/60-8	6PR / 78M	HF 232	TL	<b>1 533,00</b>	601404	10	210	478	400 / 4.6	130	7.00
	<b>5.00-8</b> 5.70 / 18x5.5-8	6PR / 76M	HF 214	TT	<b>1 114,00</b>	601261	10	140	475	400 / 4.0	130	3.00
	<b>5.70-8</b> 5.00-8	6PR	P811	TL	<b>777,00</b>	601258	10	135	464	475 / 6.0	130	3,00
	<b>5.00-8</b> 5.70-8	8PR / 80M	HF 214	TT	<b>1 186,00</b>	601267	10	140	475	450 / 5.6	130	3.00
	<b>5.00-8</b> 5.70-8	6PR / 82M	HF269	TT	<b>1 012,00</b>	601262	10	135	465	475 / 6.0	140	3.00
<b>5.00-8</b> 5.70-8	10PR / 89M	HF 269	TT	<b>1 302,00</b>	601269	10	137	460	580 / 8.0	130	3.00	
9"	<b>6.00-9</b> 6.90-9	6PR	P821	TL	<b>1 045,00</b>	601517	10	180	558	500 / 4.0	130	4,00
	<b>6.00-9</b> 6.90-9	6PR / 84L	HF 269	TL	<b>1 533,00</b>	601522	10	165	525	550 / 4.4	120	4.00
	<b>6.00-9</b> 6.90-9	10PR / 95L	HF 269	TL	<b>1 792,00</b>	601538	10	165	530	690 / 6.6	120	4.00
10"	<b>4.00-10</b>	6PR / 71M	KT 715	TL	<b>775,00</b>	603980	10	104	470	350 / 3.5	130	3.00
	<b>4.50-10</b>	76M	KT 715	TL	<b>867,00</b>	603985	10	127	494	400 / 4.3	140	3.50
	<b>5.00-10</b>	6PR / 78M	P802	TL	<b>826,00</b>	603994	10	145	517	425 / 3,4	130	3,50
	<b>5.20-10</b>	4PR / 64M	HF 268	TL	<b>1 022,00</b>	604003	10	130	505	280 / 2.0	130	3.50
	<b>145-10</b>	6PR / 68M	HF 268	TL	<b>1 177,00</b>	604004	10	145	485	315 / 2.0	130	3.50
	<b>145/80R10</b>	84N	WR301	TL	<b>992,00</b>	603999	10	147	495	375/2,5	140	3.50
	<b>195/50-10</b>	98N	P823	TL	<b>1 273,00</b>	604011	10	190	450	750 / 6.0	140	6.00
	<b>195/55R10</b>	98N	ST290	TL	<b>1 072,00</b>	604010	10	201	468	750 / 6.3	140	6.00
	<b>20.5X8.0-10</b> 205/65-10	10PR	P815	TL	<b>1 823,00</b>	604019	10	198	518	750 / 6,0	130	6,00
	<b>20.5x10.0-10</b> 255/50-10	8PR / 95M	C 834	TT	<b>4 048,00</b>	604018	10	254	515	690 / 5.0	130	8.50
12"	<b>4.80-12</b>	6PR	P811	TL	<b>933,00</b>	604021	10	122	510	450 / 6.0	130	3,75
	<b>6.00-12</b>	6 PR / 78F	AW	TL	<b>2 024,00</b>	604024	10	155	575	365 /	80	4.50
	<b>155/70R12</b>	104N	R701	TL	<b>1 371,00</b>	604030	10	155	525	390 / 4.0	140	4.50
	<b>155/70R12</b>	104N	ST290	TL	<b>1 371,00</b>	604029	10	155	523	390 / 4.0	140	4.0
	<b>185/60R12</b>	104N	ST290	TL	<b>1 287,00</b>	604027	10	189	527	900 / 4.0	140	5.50
	<b>195/60R12</b>	104N	ST290	TL	<b>1 347,00</b>	604033	10	202	539	900 / 5.0	140	6.00

Alla däck är E-märkta



## High speed- och lastvagnsdäck



	Dimension	PR/LI	Mönster	TL/TT	Pris	Art.kod	Å-Kat	Bredd	Diam.	Kg/Bar	Km/h	Fälg
13"	135/80R13	74N	ST290	TL	<b>839,00</b>	604035	10	133	546	375 / 3.0	140	3.5
	145/80R13	79N	ST290	TL	<b>912,00</b>	604041	10	145	562	437 / 3.0	140	4.0
	145/70R13	74N	Tour RX1	TL	<b>849,00</b>	604038	10	145	540	375 / 3.0	140	4.0
	155/80R13	84N	ST290	TL	<b>963,00</b>	604061	10	157	578	500 / 3.0	140	4.0
	155R13 C	8PR / 90R	ST290	TL	<b>1 098,00</b>	604075	10	157	578	600 / 4.5	170	4.50
	155/70R13	75N	ST290	TL	<b>1 062,00</b>	604056	10	165	594	487 / 3.0	190	4.50
	165/80R13	83T	Tour RX1	TL	<b>1 122,00</b>	604101	10	165	594	487 / 3.0	190	4.50
	165/80R13 C	96N	ST290	TL	<b>1 290,00</b>	604128	10	167	596	670 / 4.5	140	4,50
	175/80R13 C	8PR / 97Q	GREENMAX	TL	<b>1 466,00</b>	604140	10	180	620	730 / 5.0	160	5.0
	175/70R13	86N	ST290	TL	<b>1 131,00</b>	604136	10	177	576	475 / 3.0	190	5.0
	185/70R13 C	106/104N	R620 (Grovmönstrad)	TL	<b>1 923,00</b>	604166	10	189	590	900 / 6.0	140	5.5
195/50R13	104N	ST290	TL	<b>1 379,00</b>	604168	10	201	526	900 / 6.5	140	6.00	
14"	185/65R14	93N	WR080	TL	<b>1 297,00</b>	604250	10	189	596	650 / 5.0	140	5.50
	185R14 C	8PR / 104N	ST290	TL	<b>1 587,00</b>	604282	10	188	650	900 / 5.0	140	5.50
	195/70R14	96N	ST290	TL	<b>1 319,00</b>	604400	10	201	630	710 / 3.0	140	6.0
	195R14C	106/104N	R701	TL	<b>2 167,00</b>	604415	10					
15"	195/65R15	95T	Green-Max Eco	TL	<b>1 517,00</b>	604451	10	201	635	690 / 3.0	190	6.0

## Vinter

	Dimension	PR / LI	Mönster	TL / TT	Pris	Art.kod	Å-Kat	Bredd	Diameter	Kg / Bar	Km / h	Fälg
10"	195/55R10	98/96N	Greenmax Winter	DUBB TL	<b>1 786,00</b>	604012	10	198	468	750 / 6.3	140	6.00
13"	155/80R13	84N	DW07	DUBB TL	<b>1 468,00</b>	604091	10	157	578	437 / 3.0	190	4/4.50
	155/80R13	84N	DW07	Friktion TL	<b>1 173,00</b>	604092	10	157	578	437 / 3.0	190	4/4.50
	155R13 C	90/88Q	TRACMAX ICE+	DUBB TL	<b>1 858,00</b>	604079	10	157	578	600/4.5	160	4.50
	155R13 C	90/88Q	TRACMAX ICE+	Friktion TL	<b>1 543,00</b>	604080	10	157	578	600 / 4.5	160	4.50
	165R13 C	96/94N	TRACMAX ICE+	DUBB TL	<b>1 972,00</b>	604127	10	167	596	650 / 4.5	160	5.0
	165R13 C	96/94N	TRACMAX ICE+	Friktion TL	<b>1 657,00</b>	604126	10	167	596	650 / 4.5	160	5.0
	175R13 C	97/95Q	Greenmax Winter	DUBB TL	<b>2 024,00</b>	604146	10	198	525	730 /	160	5.0
	195/50R13 C	104/101N	Greenmax Winter	DUBB TL	<b>2 577,00</b>	604174	10	187	645	900/	140	6.0
14"	185R14C	102/100Q	TRACMAX ICE+	DUBB TL	<b>2 564,00</b>	604309	10	188	650	850 / 4.50	170	5.50
	185R14C	102/100Q	TRACMAX ICE+	Friktion TL	<b>2 210,00</b>	604310	10	187	647	850 / 4.5	160	5.50
15"	195/65R15	95T	Greenmax Winter	DUBB TL	<b>2 152,00</b>	604460	10	198	638	690 / 4.5	190	6.0
	195/65R15	95T	Greenmax Winter	Friktion TL	<b>1 786,00</b>	604456	10	198	638	690/4.5	190	6.0



**Tour RX1  
Joyroad**



**Greenmax Winter  
LingLong**



**R701  
LingLong**



**Maxmiler  
GT Radial**



**SR1  
Tracmax**



**KWT600  
LingLong**



**RX501  
MileMax**

# släpvagns / trailerhjul

## Släpvagnshjul med plåtfälg

	Dimension	PR / LI	Mönster	Fälg	TL / TT	Pris	Art.kod	Å-Kat
10"	5.00-10	72N	T-004	3.5JX10 4/57/100/ Offset 0	TL	<b>1 420,00</b>	647050	10
	145R10	84/82N	WR301	3.5JX10 4/57/100/ Offset 0	TL	<b>1 500,00</b>	647070	10
13"	145/80R13	79N	ST290	4Jx13H2 4/57/100/E16 Offset +30	TL	<b>1 558,00</b>	647101	10
	145/70R13	74N	RX1	4Jx13H2 4/57/100/E16 Offset +30	TL	<b>1 495,00</b>	647094	10
	155/80R13	84N	ST290	4Jx13H2 4/57/100/E16 Offset +30	TL	<b>1 608,00</b>	647244	10
	155/80R13	84N	ST290	4.5Jx13 H2 5/67/112/E16 Offset+30	TL	<b>1 688,00</b>	647404	10
	155/80R13	84N	ST290	4.5JX13H2 4/58.5/98 Offset +30	TL	<b>1 713,00</b>	647235	10
	155R13 C	8PR / 90R	ST290	4.5Jx13H2 4/57/100/E16 Offset +30	TL	<b>1 823,00</b>	647331	10
	155R13 C	90N	ST290	4.5Jx13H2 5/67/112/E16 Offset +30	TL	<b>1 823,00</b>	647409	10
	165R13C	96N	ST290	4.5J13H2 4/57/100/E16 Offset +30	TL	<b>2 015,00</b>	647909	10
	165R13 C	96N	ST290	4.5Jx13H2 5/67/112/E16 Offset +30	TL	<b>2 015,00</b>	647919	10
	165/80R13	83T	RX1	4Jx13H2 4/57/100/E16 Offset +30	TL	<b>1 768,00</b>	647600	10
	165/80R13	83T	RX1	4.5Jx13H2 5/67/112/E16 Offset +30	TL	<b>1 847,00</b>	647800	10
	175R13 C	97Q	RX501	5Jx13H2 5/67/112/E16 Offset +30	TL	<b>2 323,00</b>	648100	10
	195/50R13	104N	ST290	5.5JX13H2 5/67/112 Offset +30	TL	<b>2 250,00</b>	648202	10
14"	185R14 C	8PR / 104N	ST290	5.5Jx14H2 5/66.6/112/E12 Offset +30	TL	<b>2 472,00</b>	648600	10
	185R14 C	8PR / 104N	ST290	5.5JX14H2 4/57/100 Offset +30	TL	<b>2 472,00</b>	648596	10
	195/70R14	96N	ST290	5.5JX14H2 4/57/100 Offset +30	TL	<b>2 204,00</b>	648800	10
	195/70R14	96N	ST290	5.5Jx14H2 5/66.6/112/E12 Offset +30	TL	<b>2 204,00</b>	648808	10
15"	195/65R15	95T	Greenmax	6Jx15 H2 5/66.6/112 Offset +30	TL	<b>2 499,00</b>	648901	10

## Släpvagnshjul med aluminiumfälg

	Dimension	PR / LI	Mönster	Fälg	TL / TT	Pris	Art.kod	Å-Kat
10"	195/55R10	98N	ST290	6.00X10 H2 5/67/112 Offset 0	TL	<b>3 187,00</b>	647088	10
13"	145/80R13	79N	ST290	5Jx13H2 4/57/100 Offset +30	TL	<b>2 790,00</b>	647106	10
	145/70R13	74N	RX1	5Jx13H2 4/57/100 Offset +30	TL	<b>2 727,00</b>	647098	10
	155/80R13	84N	ST290	5Jx13H2 4/57/100 Offset +30	TL	<b>2 840,00</b>	647254	10
	155/80R13	84N	ST290	5Jx13H2 5/67/112 Offset+30	TL	<b>2 904,00</b>	647390	10
	155R13C	90Q	ST290	5Jx13H2 4/57/100 Offset +30	TL	<b>2 975,00</b>	647339	10
	155R13C	90Q	ST290	5Jx13H2 5/67/112 Offset+30	TL	<b>3 039,00</b>	647421	10
	165R13C	96N	ST290	5Jx13H2 4/57/100 Offset +30	TL	<b>3 168,00</b>	647910	10
	165R13C	96N	ST290	5Jx13H2 5/67/112 Offset+30	TL	<b>3 232,00</b>	647928	10
	175R13 C	97Q	RC501	5Jx13H2 5/67/112 Offset+30	TL	<b>3 407,00</b>	648115	10
	195/50R13	104N	ST290	6Jx13H2 5/67/112 Offset +30	TL	<b>3 934,00</b>	648215	10
14"	185R14 C	104N	ST290	6Jx14 5/67/112 Offset +30	TL	<b>3 738,00</b>	648606	10
	185R14 C	104N	ST290	5.5Jx14H2 4/57/100 Offset +30	TL	<b>4 249,00</b>	648590	10
	195/70R14	96N	ST290	6Jx14 5/67/112 Offset +30	TL	<b>3 470,00</b>	648813	10
	195/70R14	96N	ST290	5.5Jx14H2 4/57/100 Offset +30	TL	<b>3 981,00</b>	648802	10
15"	195/65R15	95T	Greenmax	6Jx15 H2 5/66.6/112 Offset +30	TL	<b>3 918,00</b>	648903	10



6.0x10 5/67/112



6Jx13 5/67/112



5Jx13 4/60/100



5Jx13, 6Jx14, 6Jx15 5/67/112



# släpvagns / trailerhjul

## Vinter – Släpvagnshjul m plåtfälg

	Dimension	PR / LI	Mönster	Fälg	TL / TT	Pris	Art.kod	Å-Kat
<b>10"</b>	<b>195/55R10</b> DUBB	98N	Greenmax	6.00x10 5/67/112 Offset 0	TL	<b>2 552,00</b>	647087	10
<b>13"</b>	<b>155/80R13</b> DUBB	84N	DW07	4Jx13H2 4/57/100/E16 Offset +30	TL	<b>2 113,00</b>	4647310	10
	<b>155/80R13</b> FRIKTION	84N	DW07	4Jx13H2 4/57/100/E16 Offset +30	TL	<b>1 818,00</b>	647325	10
	<b>155/80R13</b> DUBB	84N	DW07	4.5Jx13H2 4/58.5/98 Offset +30	TL	<b>2 218,00</b>	647240	10
	<b>155/80R13</b> FRIKTION	84N	DW07	4.5Jx13H2 4/58.5/98 Offset +30	TL	<b>1 923,00</b>	647239	10
	<b>155/80R13</b> DUBB	84N	DW07	4.5Jx13H2 5/67/112/E16 Offset +30	TL	<b>2 193,00</b>	647407	10
	<b>155/80R13</b> FRIKTION	84N	DW07	4.5Jx13H2 5/67/112/E16 Offset +30	TL	<b>1 898,00</b>	647326	10
	<b>155R13 C</b> DUBB	90/88Q	Ice+	4.5Jx13H2 4/57/100/E16 offset +30	TL	<b>2 582,00</b>	647300	10
	<b>155R13 C</b> DUBB	90/88Q	Ice+	4.5Jx13H2 5/67/112/E16 Offset +30	TL	<b>2 582,00</b>	647500	10
	<b>155R13 C</b> FRIKTION	90/88Q	Ice+	4.5Jx13H2 4/57/100/E16 Offset +30	TL	<b>2 267,00</b>	647305	10
	<b>155R13 C</b> FRIKTION	90/88Q	Ice+	4.5Jx13H2 5/67/112/E16 Offset +30	TL	<b>2 267,00</b>	647495	10
	<b>165R13 C</b> DUBB	96/94N	Ice+	4.5Jx13H2 4/57/100/E16 Offset +30	TL	<b>2 696,00</b>	647913	10
	<b>165R13 C</b> FRIKTION	96/94N	Ice+	4.5Jx13H2 4/57/100/E16 Offset +30	TL	<b>2 381,00</b>	647912	10
	<b>165R13 C</b> DUBB	96/94N	Ice+	4.5Jx13H2 5/67/112/E16 Offset +30	TL	<b>2 696,00</b>	647915	10
	<b>165R13 C</b> FRIKTION	96/94N	Ice+	4.5Jx13H2 5/67/112/E16 Offset +30	TL	<b>2 381,00</b>	647920	10
	<b>175R13 C</b> DUBB	97/95Q	WinterGrip van2	5Jx13 H2 5/67/112 E16 Offset +30	TL	<b>2 882,00</b>	648105	10
	<b>195/50R13</b> DUBB	104N	Greenmax	6Jx13H2 5/67/112/E16 Offset +30	TL	<b>3 449,00</b>	648210	10
<b>14"</b>	<b>185R14 C</b> DUBB	102/100Q	Ice+	5.5Jx14H2 5/66.6/112/E12 Offset +30	TL	<b>3 450,00</b>	648710	10
	<b>185R14 C</b> DUBB	102/100Q	Ice+	5.5Jx14H2 4/57/100 Offset +30	TL	<b>3 450,00</b>	648597	10
	<b>185R14 C</b> FRIKTION	102/100Q	Ice+	5.5Jx14H2 5/66.6/112/E12 Offset +30	TL	<b>3 096,00</b>	648695	10
	<b>185R14 C</b> FRIKTION	102/100Q	Ice+	5.5Jx14H2 4/57/100 Offset +30	TL	<b>3 096,00</b>	648598	10
<b>15"</b>	<b>195/65R15</b> DUBB	95T	Greenmax	6Jx15 H2 5/66.6/112 Offset +30	TL	<b>3 134,00</b>	648909	10
	<b>195/65R15</b> FRIKTION	95T	Greenmax	6Jx15 H2 5/66.6/112 Offset +30	TL	<b>2 768,00</b>	648905	10

## Vinter Släpvagnshjul m Aluminiumfälg

	Dimension	PR / LI	Mönster	Fälg	TL / TT	Pris	Art.kod	Å-Kat
<b>10"</b>	<b>195/55R10</b> DUBB	98N	Winter Grip	ALU 6.00X10 H2 5/67/112 Offset 0	TL	<b>3 900,00</b>	647090	10
<b>13"</b>	<b>155/80R13</b> DUBB	79T	Winter Grip	ALU 5Jx13 4/57/100 Offset+30	TL	<b>3 345,00</b>	647315	10
	<b>155/80R13</b> FRIKTION	79T	Winter Grip	ALU 5Jx13 4/57/100 Offset+30	TL	<b>3 050,00</b>	647320	10
	<b>155R13 C</b> DUBB	90/88Q	Ice+	ALU 5Jx13 4/57/100 Offset+30	TL	<b>3 735,00</b>	647303	10
	<b>155R13 C</b> FRIKTION	90/88Q	Ice+	ALU 5Jx13 4/57/100 Offset+30	TL	<b>3 370,00</b>	647306	10
	<b>155R13 C</b> DUBB	90/88Q	Ice+	ALU 5Jx13 5/67/112 Offset+30	TL	<b>3 799,00</b>	647505	10
	<b>155R13 C</b> FRIKTION	90/88Q	Ice+	ALU 5Jx13 5/67/112 Offset+30	TL	<b>3 484,00</b>	647510	10
	<b>165R13 C</b> DUBB	95/93Q	Ice+	ALU 5Jx13 4/57/100 Offset+30	TL	<b>3 849,00</b>	647914	10
	<b>165R13 C</b> FRIKTION	95/93Q	Ice+	ALU 5Jx13 4/57/100 Offset+30	TL	<b>3 534,00</b>	647911	10
	<b>165R13 C</b> DUBB	95/93Q	Ice+	ALU 5Jx13 5/67/112 Offset+30	TL	<b>3 913,00</b>	647916	10
	<b>165R13 C</b> FRIKTION	95/93Q	Ice+	ALU 5Jx13 5/67/112 Offset+30	TL	<b>3 598,00</b>	647922	10
	<b>175R13 C</b> DUBB	97/95Q	Wintergrip	ALU 5Jx13 5/67/112 Offset+30	TL	<b>3 965,00</b>	648108	10
	<b>195/50R13</b> DUBB	104N	Wintergrip	ALU 6Jx13 5/67/112 Offset +30	TL	<b>5 132,00</b>	648220	10
<b>14"</b>	<b>185R14 C</b> DUBB	102/100Q	Ice+	ALU 6Jx14 5/67/112 Offset +30	TL	<b>4 715,00</b>	648715	10
	<b>185R14 C</b> DUBB	102/100Q	Ice+	ALU 6Jx14 4/57/100 Offset+30	TL	<b>5 227,00</b>	648593	10
	<b>185R14 C</b> FRIKTION	102/100Q	Ice+	ALU 6Jx14 5/67/112 Offset +30	TL	<b>4 361,00</b>	648705	10
	<b>185R14 C</b> FRIKTION	102/100Q	Ice+	ALU 6Jx14 4/57/100 Offset+30	TL	<b>4 873,00</b>	648592	10
<b>15"</b>	<b>195/65R15</b> DUBB	95T	Greenmax	ALU 6Jx15 5/67/112 Offset +30	TL	<b>4 553,00</b>	648912	10
	<b>195/65R15</b> FRIKTION	95T	Greenmax	ALU 6Jx15 5/67/112 Offset +30	TL	<b>4 188,00</b>	648913	10

## Lastvagnsdäck

	Dimension	PR / LI	Mönster		TL / TT	Pris	Art. kod	Å-Kat	Bredd	Diam.	Kg/Bar	Km/h
17.5"	215/75R17.5	135/133J	HT02	CROSSWIND	TL	<b>3 575,00</b>	605000	40	211	767	2180 / 8.5	100
	225/75R17.5	129/127M	HS02	CROSSWIND	TL	<b>3 695,00</b>	605012	40	226	783	1850 / 7.25	130
	235/75R17.5	143/141J	HT02	CROSSWIND	TL	<b>3 950,00</b>	605018	40	233	797	2720 / 8.5	100
19.5"	265/70R19.5	143/141J	HS02	CROSSWIND	TL	<b>5 190,00</b>	605211	40	262	867	2720 / 8.5	100
	385/55R19.5	156J	LT01	CROSSWIND	TL	<b>8 035,00</b>	605218	40	386	919	4000 / 9.0	100
	435/50R19.5	160J	LT01	CROSSWIND	TL	<b>9 440,00</b>	605251	40	438	931	4500 / 9.0	100
22.5"	445/45R19.5	160J	LT01	CROSSWIND	TL	<b>8 920,00</b>	605270	40	446	895	4500 / 9.0	100
	295/80R22.5	154/149M	WD06	CROSSWIND	TL	<b>8 605,00</b>	605381	40	298	1044	3750/8.5	130
	315/70R22.5	156/150L	WD06	CROSSWIND	TL	<b>8 515,00</b>	605390	40	312	1014	4000/9.0	120
	315/80R22.5	158/150K	MD04	CROSSWIND	TL	<b>9 220,00</b>	605400	40	312	1076	4250 / 9.0	110
	315/80R22.5	158/150L	WD06	CROSSWIND	TL	<b>9 254,00</b>	605402	40	312	1076	4250/9.0	120
	315/80R22.5	156/150K	D40K	CROSSWIND	TL	<b>8 298,00</b>	605403	40	312	1076	4000/	110
	385/55R22.5	160K/158L	RT03	CROSSWIND	TL	<b>8 620,00</b>	605429	40	386	996	4500/9.0	110/120
	385/55R22.5	160K/158L	WS06	CROSSWIND	TL	<b>8 610,00</b>	605431	40	386	996	4500 / 9.0	110/120
	385/65R22.5	164J	A40X	CROSSWIND	TL	<b>8 840,00</b>	605451	40	389	1072	5000 /	100
	385/65R22.5	164K/158L	WS06	CROSSWIND	TL	<b>9 620,00</b>	605452	40	389	1072	5000 / 9.0	110/120
	385/65R22.5	164K/158L	RT03	CROSSWIND	TL	<b>9 715,00</b>	605453	40	389	1072	5000/9.0	110/120
425/65R22.5	165K	A40X	CROSSWIND	TL	<b>12 005,00</b>	605491	40			5150 /	110	
445/65R22.5	169K	A40K	CROSSWIND	TL	<b>13 165,00</b>	605502	40			5800 /	110	







atv

## ATV Däck

	Dimension	PR/LI	Mönster	TL/TT	Pris	Art.kod	Å-kat	Bredd	Diam.	Kg/Bar	Km/h	Fälg	E
6"	145/70-6	2PR	P319	TL	<b>323,00</b>	601127	30	140	355	75 / 0.5	80	4.50	E
8"	19x7-8	4PR	P315	TL	<b>886,00</b>	601429	30	174	482	85 / 0.7	80	5.50	E
	22x11.00-8	4PR	P323	TL	<b>1 038,00</b>	601465	30	270	538	160 / 0.5	80	8.00	E
	22x11.00-8	6PR	P334	TL	<b>1 095,00</b>	601466	30	255	570	500 / 1.4	50	9.0	
	22x12.00-8	6PR	P308	TL	<b>1 295,00</b>	601495	30	275	538	195 / 0.5	100	9.0	
9"	25x12.00-9	4PR	P318	TL	<b>1 395,00</b>	601572	30	295	635	160 / 0.5	80	9.50	
10"	25x12.00-10	6PR	P341	TL	<b>2 304,00</b>	601676	30	290	638	185 / 0.5	100	9.50	E
11"	24x10.00-11	6PR	P341	TL	<b>1 918,00</b>	601653	30	250	606	150 / 0.5	100	8.00	
12"	24x8.00-12	6PR	P341	TL	<b>1 705,00</b>	601792	30	198	606	115 / 0.5	100	6.50	
	25x8.00-12	6PR	P375	TL	<b>1 558,00</b>	601851	30	203	632	130 / 0.5	100	6.50	E
	25x8.00-12	6PR	P341	TL	<b>1 350,00</b>	601850	30	200	638	130 / 0.5	100	6.50	E
	25x8.00R12	6PR	P350	TL	<b>1 750,00</b>	601853	30	195	638	220 / 1.0	80	6.50	E
	25x8.00-12	4PR	P354	TL	<b>1 250,00</b>	601852	30	213	635	335 / 1.8	80	6.50	E
	25x10.00-12	6PR	P375	TL	<b>1 650,00</b>	601856	30	249	632	160 / 0.5	100	8.00	E
	25x10.00-12	6PR	P341	TL	<b>1 650,00</b>	601855	30	238	638	160 / 0.5	100	8.00	E
	25x10.00R12	6PR	P350	TL	<b>1 950,00</b>	601854	30	234	638	270 / 1.0	80	8.00	E
	25x10.00-12	4PR	P354	TL	<b>1 528,00</b>	601857	30	248	635	335 / 1.8	80	8.0	E
	14"	26x8.00-14	6PR	P349	TL	<b>1 674,00</b>	601821	30	210	660	280 / 1.7	100	6.50
25x8.00-14		6PR	P350	TL	<b>1 780,00</b>	601871	30	210	660	340 / 1.7	80	6.50	E
26x9.00-14		6PR	P3501	TL	<b>1 690,00</b>	601873	30	221	664	/ 1.7	80	7.00	E
26x10.00-14		6PR	P349	TL	<b>2 071,00</b>	601822	30	260	665	345 / 1.7	100	8.00	E
26x10.00-14		6PR	P3501	TL	<b>1 950,00</b>	601875	30	260	665	420 / 1.7	80	8.00	E
27x9.00R14		6PR	P350	TL	<b>1 960,00</b>	601933	30	222	686	185 / 0.5	100	7.00	E
27x11.00R14		6PR	P350	TL	<b>2 619,00</b>	601937	30	275	686	220 / 0.5	100	9.00	E

E = Godkända för landsväg

Om du saknar en dimension eller mönster – ring oss för information och leveranstid.





# softfill

## Softfill

	Dimension	Kg
4"	250 - 280 x 4 x 2.25	2
	3.00 x 4 x 3.25	3
	4.00 x 4 x 3.25	4
	4.10 / 3.50 x 4 x 3.25	4
	4.80 / 4.00 x 4 x 3.75	6
	9 - 3.50 x 4 x 3.75	4
5"	3.40 / 3.00 x 5 x 2.75	3
	3.50 / 3.00 x 5 x 2.75	3
6"	4.10 / 3.50 x 6 x 3.25	5
	4.00 x 6 x 3.25	7
	4.10 / 4.50 x 6 x 3.25	7
	5.30 / 4.50 x 6 x 4.25	10
8"	4.00 - 8 x 3.00	7
	15 x 4 1/2 - 8 x 4.33	7
	16 x 6 - 8 x 4.33	10
	5.00 - 8 x 3.00	12
	18 x 7 - 8 x 4.33	15
	18 x 7 - 8 x 4.33	20
	6.00 - 7 x 4.00	18
9"	21 x 8 - 9 x 6.00	23
10"	6.50 - 10 x 5.00	26
	7.50 - 10 x 5.00	35
	21 x 8 - 10 x 5.50	23
	23 x 9 - 10 x 6.50	30

	Dimension	Kg
12"	570 - 12 x 4.50	23
	7.00 - 12 x 50	36
	23 x 8.50 - 12 x 7.00	33
	23 x 10 - 12 x 8.00	39
	27 x 10 - 12 x 8.00	48
13"	23 - 5 x 13	18
15"	28 x 9 - 15 7.00 (815 x 15)	38
	7.00 - 15 x 5.50	45
	7.50 - 15 x 5.50	44
	7.50 - 15 x 6.50	51
	8.25 - 15 x 6.50	67
	10.00 - 15 x 8.00	86
	27 x 8.50 - 17 x 7.00	40
	28 x 12.50 - 15 x 9.75	44
	27 x 10.50 - 15	46
	31 x 15.50 - 15	47
	32 x 12.10 - 15 x 9.75	52
	250 - 15 x 7.00	45
	300 - 15 x 8.00	65
	355 / 65 - 15 x 9.75	67
355 / 65 - 15 x 11.00	86	
16,5"	10 x 16.5	66
	12 - 16.50	84

	Dimension	Kg
20"	7.50 - 20 x 6.00	70
	8.25 - 6.50	85
	9.00 - 20 x 7.00	105
	10.00 - 20 x 7.70	118
	10.00 - 20 x 8.00	148
	11.00 - 20 x 8.00	135
	12.00 - 20 x 8.00	160
24"	14.00 - 20 x 10.00	230
	16.00 - 20 x 11.75	325
	11.00 - 24 x 8.00	167
25"	12.00 - 24 x 8.50	197
	14.00 - 24 x 10.00	290
	16.00 - 25 x 11.25	410
	16.00 - 25 x 11.25	420
	18.00 - 25 x 13.00	560
	17.50 - 25 x 14.00	372
	20.50 - 25 x 17.00	490
	23.50 - 25 x 19.50	700
	26.50 - 25 x 22.00	950
	29.5 - 25 x 25.00	1 090
30"	14.90 - 30	300
	16.90 - 30	390
33"	35 / 65 - 33	1 600

\*Viktavvikelser kan förekomma beroende av däckfabrikat. Kontakta oss för aktuellt pris per kg.

## SÄKERHETEN FÖRST MED POLYURETHANFYLLT DÄCK, ALDRIG MERA EN PUNKTERING



### Handla direkt på vår hemsida!

Nu kan du enkelt beställa hem dina varor direkt i vår webshop

[www.brosonwheels.se](http://www.brosonwheels.se)





# Trött på punkteringar?

## Lösningen är Softfill polyurethanfyllning

**Punkteringar kostar** tid och pengar, det punkterar också arbetsglädjen. Luftfyllda däck kan givetvis punkteras. För er som drabbas kan luften nu ersättas med Softfill. Ni får ett bekvämt, mjukt och fjädrande däck som inte punkterar eller exploderar och det håller mycket länge.

Softfill är en tvåkomponentslösning av polyuretangummi som fylls i däcket till önskat tryck.

Efter härdning har lösningen övergått till ett fast och mycket elastiskt polyuretangummi som behåller form och prestanda år efter år.



**För mer information och pris!**

Ring 031-719 50 40



WE START  
WHERE  
THE ROAD  
ENDS



# construction

diagonal last, excavator,  
otr, skidsteer , mpt, larvband





## LV / Excavator Diagonal

	Dimension	PR/LI	Mönster		TL/TT	Pris	Art.kod	Å-Kat	Bredd	Diam.	Kg/Bar	Km/h	Fälg	
17"	7.50-17	10PR	Import	RULL	SET	TT 6 795,00	603491	61	190	850	1100 / 6.3	80	6.0	
20"	8.25-20	14PR		EXB 380		TT 4 845,00	603500	61	230	962	2060 / 6.8	50	6.5	
	8.25-20	14PR	WEX752	BAGGER	SET	TT 10 345,00	4.1261.10862	61	244	981	2500 /	45	6.5	
	8.25-20	14PR	WEX552	BAGGER	SET	TT 9 210,00	50.4291.4253	61	236	973	3150 /	45	6.5	
	8.25-20	14PR	WL	BAGGER	SET	TT 10 684,00	50.4052.4013	61	252	1000	2325 / 7.5	45	6.5	
	9.00-20	14PR		EXB 380		TT 5 550,00	603505	61	258	1018	2500 / 7.0	50	7.0	
	9.00-20	14PR	WEX 552	BAGGER	SET	TT 9 148,00	50.4038.3996	61	267	1021	2660 / 7.0	10	7.0	
	9.00-20	14PR	WL	BAGGER	SET	TT 11 205,00	50.4054.4015	61	267	1069	2660 / 7.0	45	7.0	
	9.00-20	14PR	RODACO A1			SET	TT 9 910,00	50.4400.4357	61	269	1029	5625 / 9.0	35	7.0
	9.00-20		WEX583S	MASSIV			20 570,00	9.1551.17796	71	224	974	5400	25	7.0
	10.00-20	16PR		EXB 380		TT	6 150,00	603509	61	275	1052	3150 / 7.5	50	7.5
	290/90-20	18PR	WEX752			SET	TT 18 119,00	50.4457.4414	61	293	1065	3530 / 9.0	50	8.0
	10.00-20	16PR	WEX 552	BAGGER		SET	TT 9 481,00	50.4060.4021	61	281	1064	2840 / 6.0	45	7.5
	10.00-20	16PR	WL	BAGGER		SET	TT 11 626,00	50.4053.4014	61	284	1070	3125 / 7.50	45	7.5
	10.00-20	16PR	ECOMATIC/RODACO A1			SET	TT 11 107,00	50.4250.4212	61	275	1059	6250 / 9.0	35	7.5
	10.00-20	16PR	HAULER LT			SET	TT 16 003,00	50.273.269	61	283	1088	6250 / 9.0	35	7.5
	10.00-20		WEX583S	MASSIV			26 650,00	9.1553.17800	61	248	1007	6000	25	7.5
	10.00-20	16PR	HAULER HA-TR			SET	TT 19 575,00	50.2609.2573	61	288	1085	6250 / 9.0	35	7.5
	11.00-20	16PR		EXB 380		TT	7 425,00	603519	61	286	1082	3250 / 7.2	50	8.0
	11.00-20	16PR	WL	BAGGER		SET	TT 14 207,00	50.4051.4012	61	301	1100	3300 / 7.0	45	8.0 B
	11.00-20	18PR	HAULER LT			SET	TT 20 335,00	50.2718.2693	61	302	1089	6815 / 9.0	35	8.0
12.00-20	20PR	HAULER LT			SET	TT 21 769,00	50.2918.2893	61	321	1145	8875 / 10.0	35	8.5	
12.00-20		WEX583S	MASSIV			36 010,00	9.1555.17804	71	259	1094	6300	25	8.0 B	
12.00-20		WEX583S	MASSIV			36 010,00	9.1556.17806	71	259	1094	6300	25	8.5	
500/45-20	158/A8	WEX732			TL	16 865,00	4.1157.9373	61	462	983	3870 / 6.0	50	16.0	
500/45-20	160A8	TC09			TL	12 807,00	602500	61	485	945	4050 / 5.0	40	16.0	
22.5"	500/60-22.5	18PR	EXB386			TL 12 680,00	602697	61	503	1172	4640 / 3.6	50	16.0	
	550/60-22.5	18PR	EXB386			TL 15 840,00	602698	61	553	1240	5220 / 3.2	50	16.0	
	600/40-22.5	18PR	EXB386			TL 15 665,00	602728	61	600	1070	6150 / 7.0	40	20.0	
	650/45-22.5	20pr	EXB386			TL 22 628,00	602730	61	645	1158	6150 / 7.0	40	20.0	
24"	12.00-24		HT	MASSIV		38 138,00	9.139.9233	62	282	1185	8040	25	8.5	



ASCENSO  
EXB380



ASCENSO  
EXB386



HAULER  
HA-TR Solideal



Rodaco A1  
Camso



Rull  
Import



Ascenso  
EXB396

## CAMSO WL



### PRESTANDA



Kraftig prestanda och hållbarhet

## CAMSO WEX 583S



### PRESTANDA



Pålitlig prestanda och kvalitet för extrema applikationer

## CAMSO WEX 552



### PRESTANDA



Tillförlitlig prestanda och kvalitet

## SOLIDEAL HAULER LT



### PRESTANDA



Redo för utmaningar

## CAMSO WEX 553



### PRESTANDA



Perfekt för tuffa underlag

## CAMSO WEX 752



### PRESTANDA



Utmärkt grepp och stabilitet

## Stenskyddsringar

				Bredd
860/40-450/20.00	STANDARD	3 849,00	57.1225.14398	40
860/50-450/20.00	STANDARD	4 074,00	57.648.9572	50
860/60-450/20.00	STANDARD	4 300,00	57.649.9574	60
860/70-450/20.00	STANDARD	4 450,00	57.650.9576	70
860/80-450/20.00	STANDARD	4 603,00	57.651.9578	80
860/90-450/20.00	STANDARD	4 980,00	57.705.9971	90

Komplett hjulpar Camso 10.00-20 (7.5) Fälg 7.5-20 (10-281-335) inkl Stenring. Pris på förfrågan.



## Hjul /Excavator

	Dimension	PR / LI	Mönster	Fälg	TL / TT	Pris	Artikelkod	Å-kat
22.5"	600/40-22.5	169A8/173A6	EXB386	20.00x22.5 10/281/335 RF Silver ET-50	TL	26 889,00	645100	60
	600/40-22.5	169A8/173A6	EXB386	20.00x22.5 10/281/335 RF Liebherr Grå ET-50	TL	26 889,00	645101	60
	600/40-22.5	169A8/173A6	EXB386	20.00x22.5 10/281/335 RF Volvo Gul ET-50	TL	26 889,00	645102	60
	650/45-22.5	171A8/175A6	EXB386	22.00X22.5 10/281/335 RF SILVER ET-40	TL	29 545,00	645176	60
	650/45-22.5	171A8/175A6	EXB386	22.00X22.5 10/281/335 RF Liebherr Grå ET-40	TL	29 545,00	645177	60
	650/45-22.5	171A8/175A6	EXB386	22.00X22.5 10/281/335 RF Volvo Gul ET-40	TL	29 545,00	645178	60
	650/45-22.5	171A8/175A6	EXB386	22.00X22.5 10/281/335 RF SVART ET-40	TL	29 545,00	645179	60



## Entreprenad

	Dimension	PR/LI	TRA code	Mönster	TL / TT	Pris	Artikelkod	Å-Kat	Bredd	Dia.	Möns.djup	Kg/Bar	Km/h	Fälg	
20"	12.00-20	20PR		PORTMASTER SET	TT	29 760,00	50.2607.2571	61	320	1144	57	8875.0	35	8.5	
	12.00-24	20PR		PEB721	TT	15 165,00	603710	62	315	1265		8630 / 9.9	25	8.5	
	12.00R20	176A5		REM-6	TT	21 408,00	603524	61	330	1143	52	8870 / 10.0	25	8.5	
24"	12.00R24	178A5		REM-6	TT	24 025,00	603525	62	330	1245	49	9370 / 10.0	25	8.5	
	14.00-24	28PR	*ECH	PEB720	TL	20 070,00	603712	62	375	1370		5600 / 6.5	50	10.0	
25"	15.5-25	16PR		LM L3	TL	22 890,00	13.551.7952	62	417	1283	26	6400 / 5.0	10	12.0	B
	15.5R25		E2/L2	LSN201	VINTER	TL	23 289,00	603784	62	394	1277	25	4500 / 4.75	50	12.0
	17.5-25	16PR		LM L3	TL	30 590,00	13.489.4665	62	460	1391	26	7300 / 4.75	10	14.0	B
	17.5-25	16PR		LM L2	TL	22 995,00	13.490.4315	62	408	1272	26	12350 / 4.0	10	12.0	B
	17.5-25	20PR		LM L3	TL	32 345,00	13.541.5228	62	477	1363	28	7500 / 5.0	10	14.0	B
	17.5-25	16PR		WHL 775	TL	44 584,00	13.961.8461	62	448	1403	62	9765 / 4.75	50	14.0	B
	17.5R25	**	L3/E3	LB01N		TL	26 842,00	603789	62	445	1348	27	5450/4.5	50	14.0
	17.5R25	**	E2/L2	LSN201	VINTER	TL	27 368,00	603790	62	449	1339	28	5450/5.25	50	14.0
	20.5-25	16PR		LM L3	TL	36 636,00	13.424.4874	62	545	1503	32	8250 / 3.5	10	17.0	B
	20.5-25	20PR		LM L3	TL	40 392,00	13.491.4904	62	552	1512	30	9500 / 4.5	10	17.0	B
	20.5-25	16PR		SKZ	TL	42 351,00	13.552.5252	62	561	1505	33	8250 / 3.5	10	17.0	B
	20.5-25	20PR		WHL 775	TL	75 323,00	13.962.8465	62	532	1563	77	9765 / 4.75	50	17.0	B
	20.5R25	**	E2/L2	LSN201	VINTER	TL	35 500,00	603802	62	516	1491	30	7300/5.25	50	17.0
	20.5R25	**	L3/E3	LB01N		TL	36 816,00	603803	62	520	1492	30	7300/4.5	50	17.0
	20.5R25	**	L5	LB02SD		TL	48 671,00	603801	62	520	1548	70	7300 / 4.75	50	17.0
	20.5R25	**	L5	LB03SD		TL	60 439,00	603800	62	520	1548	70	7300 / 4.75	50	17.0
	23.5-25	24PR		LM L3	TL	55 451,00	13.493.4902	62	630	1630	37	12500 / 4.75	10	19.5	B
	23.5-25	20PR	L5	WHL 775	TL	100 809,00	13.963.8469	62	597	1670	88	9765 / 4.75	50	19.5	B
	23.5R25	**	E4	LMS401		TL	53 684,00	603810	62	597	1673	51	9250 / 4.75	50	19.5
	23.5R25	**	L3/E3	LB01N		TL	46 053,00	603811	62	597	1617	33	9250/4.5	50	19.5
	23.5R25	**	E2/L2	LSN201	VINTER	TL	44 737,00	603812	62	596	1613	33	9250/5.25	50	19.5
	23.5R25	**	L5	LB02SD		TL	59 079,00	603813	62	597	1673	77.5	9250/5.75	50	19.5
	26.5R25	**	L3/E3	LB01N		TL	58 947,00	603816	62	673	1750	36	11500/4.5	50	22.0
	26.5R25	**	L5	LB02SD		TL	82 895,00	603817	62	673	1798	86.5	11500/4.5	50	22.0
	26.5R25	**	L4	LMS401		TL	69 474,00	603818	62	673	1798	56	11500/4.5	50	22.0
	26.5R25	**	E2/L2	LSN201	VINTER	TL	61 184,00	603819	62	673	1750	36	11500 / 4.75	50	22.0
	26.5R25	**	L5	LB03SD		TL	82 895,00	603820	62	673	1798	86.5	11500 / 4.5	50	22.0
	29.5R25	**	L3/E3	LB01N		TL	80 000,00	603825	62	750	1873	39	14000/4.5	50	25.0
	29.5R25	**	E4	LMS401		TL	93 289,00	603827	62	750	1921	60.5	14000 / 4.75	50	25.0
	29.5R25	**	L5	LB02SD		TL	101 053,00	603826	62	750	1921	94	14000/4.5	50	25.0
385/95R25	***			Crane Primacy	TL	21 130,00	603740	62	379	1369	21	6000 / 9.0	70	10.0	
445/95R25	***			Crane Primacy	TL	27 510,00	603750	62	435	1481	23	7300 / 9.0	70	11.25	
750/65R25	**			LB06S	TL	60 995,00	603815	62	754	1610	45	10600/4.5	50	24.0	

\*ECH = Empty container handling



## Outrigger OTR

	Dimension	PR/LI	Mönster	Pris	Artikelkod	Å-kat.	Beställningsvara
16.5"	10-16.5/10	PR10	Outrigger OTR	<b>9 856,00</b>	8.179.862	61	B
	12-16.5/12	PR12	Outrigger OTR	<b>13 322,00</b>	8.231.2351	61	B
	33x15.5-16.5/14	PR14	Outrigger OTR	<b>17 673,00</b>	8.222.2180	61	B
17.5"	14-17.5/14	PR14	Outrigger OTR	<b>16 856,00</b>	8.335.3191	61	B
19.5"	385/65-19.5/16	PR16	Outrigger OTR	<b>24 809,00</b>	8.269.2739	61	B
	445/55-19.5/16	PR16	Outrigger OTR	<b>27 391,00</b>	8.256.2680	61	B
20"	265/50-20/10	PR10	Outrigger OTR	<b>11 011,00</b>	8.554.5264	61	B
	315/55D-20/12	PR12	Outrigger OTR	<b>12 643,00</b>	8.889.7882	61	B
	315/55D-20	PR12	BLB730	<b>10 264,00</b>	603950	61	B
22.5"	445/65-22.5/18	PR18	Outrigger OTR	<b>34 323,00</b>	8.257.2681	61	B
380mm	26x12-380/8	PR8	Outrigger OTR	<b>7 273,00</b>	8.279.2833	61	B
510mm	840x15.5-510/14	PR14	Outrigger OTR	<b>14 954,00</b>	8.979.9431	61	B
625mm	15-625/16	PR16	Outrigger OTR	<b>21 342,00</b>	8.611.6018	61	B
	15-625	PR16	BLB730	<b>17 885,00</b>	603960	61	B
	355/55D-625/14	PR14	Outrigger OTR	<b>17 128,00</b>	8.535.4982	61	B
	355/55D-625	PR14	BLB730	<b>12 765,00</b>	603955	61	B
	18-625	PR16	BLB730	<b>20 021,00</b>	603965	61	B
710mm	445/50D-710/18	PR18	Outrigger OTR	<b>30 043,00</b>	8.608.5900	61	B
	445/50D-710	PR18	BLB730	<b>25 885,00</b>	603970	61	B



Ascenso  
BLB730

## Hjul Saxlift

	Dimension	Mönster	Pris	Artikelkod	Å-kat.	Fälg	Beställningsvara
3"	10x3	AWP583S Grey NonMarking	<b>3 242,00</b>	31.182.251	60	203x76.2	B
4.25"	12.5x4.25	AWP583S Grey NonMarking	<b>6 323,00</b>	31.179.247	60	267x107	B
	12.5x4.25	AWP583S Grey NonMarking	<b>6 293,00</b>	31.179.248	60	267x107	B
4.5"	12.5x4.5	AWP583S Grey NonMarking	<b>5 016,00</b>	31.183.252	60	255x114	B
5"	15x5	AWP583S Grey NonMarking	<b>7 018,00</b>	31.180.250	60	320x127	B
	15x5	AWP583S Grey NonMarking	<b>6 558,00</b>	31.180.251	60	318x127	B
100mm	323x100	AWP583S Grey NonMarking	<b>3 931,00</b>	38.1313.1415	60	280x100	B
125mm	406x125	AWP583S Grey NonMarking	<b>6 018,00</b>	38.13141.1416	60	354x125	B





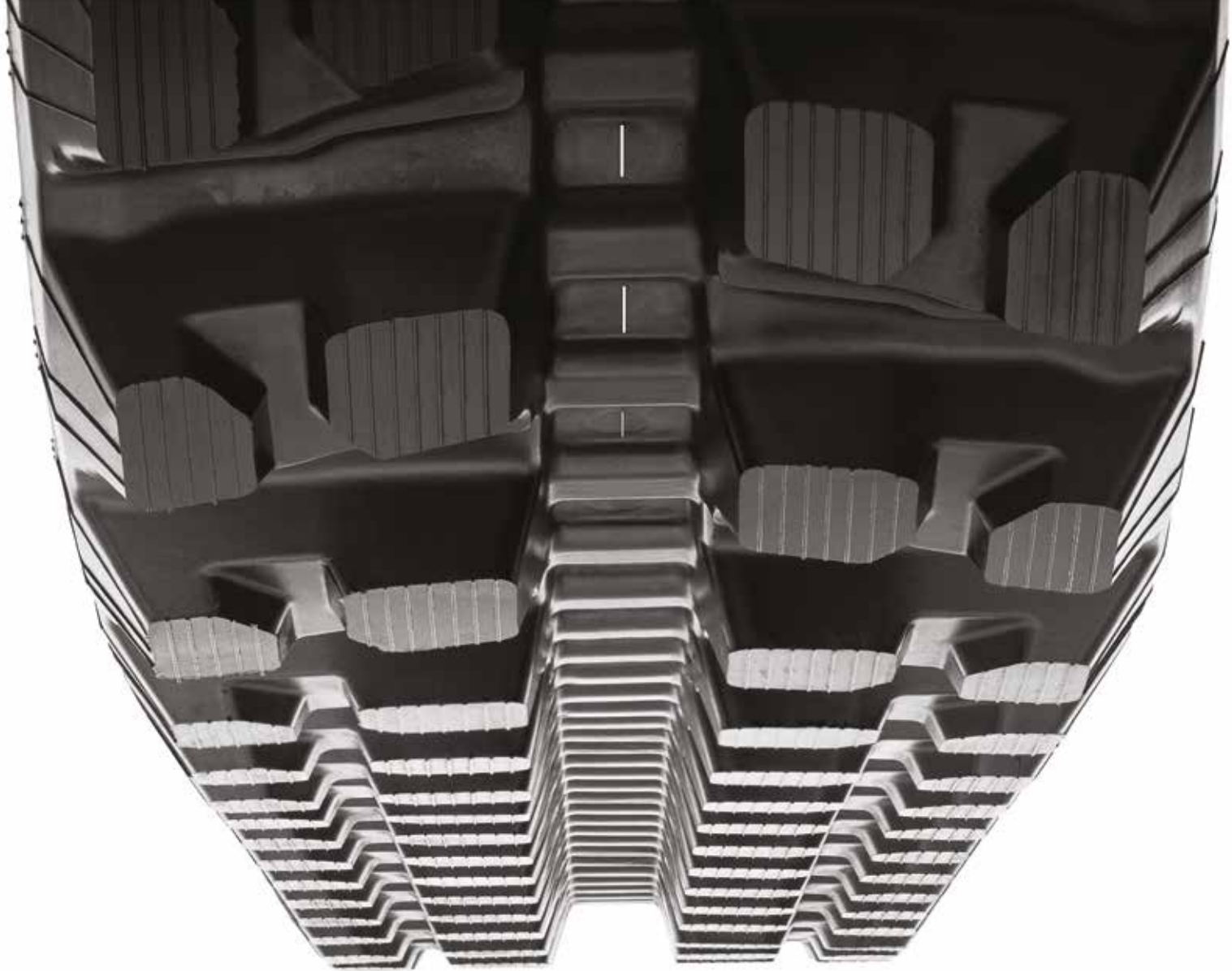

# **BÄSTA KVALITET TILL BÄSTA PRIS!**

**Har du några frågor – tveka inte, slå oss en signal.  
Pris vid förfrågan! Ring 031-719 50 40.**

För rätt Band och Bandstorlek  
<https://camso.co/en/products-solutions/construction/products?productType=1219>





# CAMSO MX SD

## PÅLITLIG LIVSLÄNGD OCH PRESTANDA

### EGENSKAPER

- Patenterad 3S stål kärna
- Höghållfasta, gummiförseglade stål vajrar
- Kantskyddsteknik
- Patenterad 3S metall kärna

### FÖRDELAR

- Minimerar oönskade stillestånd i arbetet till följd av urspårning samt senarelägger förslitningsprocessen
- Skyddar mot skador på stomme och rost på vajrar vilket ökar livstiden på bandet
- Maximerar livslängden genom skydd mot kantskärningar som annars leder till rostskador på metall kärnan
- Minimerar vibrationer för förbättrad körkomfort och lägre underhållskostnader

### PRESTANDA

#### MÖNSTRETS LIVSLÄNGD



#### MOTSTÅND MOT BROTT



#### GREPP



# CAMSO MX HXD

## EXTREMT HÅLLBART I KRÄVANDE FÖRHÅLLANDEN

### EGENSKAPER

- Patenterad 3S stål kärna
- Höghållfasta gummiförseglade stål vajrar, skyddade av en förstärkt stomme och mönster
- Kantskyddsteknik med förstärkt stomme
- Patenterad 3S metall kärna

### FÖRDELAR

- Minimerar oönskade stillestånd i arbetet till följd av urspårning samt senarelägger förslitningsprocessen
- Skyddar mot skador på stomme och rost på vajrar vilket ökar livstiden på bandet
- Maximerar livslängden genom skydd mot kantskärningar som annars leder till rostskador på metall kärnan
- Minimerar vibrationer för förbättrad körkomfort och lägre underhållskostnader

### PRESTANDA

#### MÖNSTRETS LIVSLÄNGD



#### MOTSTÅND MOT BROTT



#### GREPP





# DÄCK TILL SKIDSTEER PRODUKTUTBUD



## CAMSO SKS 775



### PRESTANDA



Det mångsidiga alternativet för tuffa applikationer

## CAMSO SKS 732



### PRESTANDA



Det ultimata Kompaktlastardäcket när du behöver grepp

## CAMSO SKS 774



### PRESTANDA



Ett tufft L5-däck för arbete på hårdgjorda ytor

## CAMSO XTRA WALL



### PRESTANDA



Byggt för tuff Off-road-körning

## CAMSO HAULER SKZ



### PRESTANDA



Grepp för off-roadkörning och god hållbarhet

## CAMSO HAULER SKS



### PRESTANDA



Mångsidigt & hållbart däck för körning på blandade underlag

## CAMSO SKS 532



### PRESTANDA



Nyutvecklat däck för blandade applikationer

## CAMSO SKS 753



### PRESTANDA



Nästa generation skidsteer-däck för körning på olika underlag

## CAMSO BHL 753



### PRESTANDA



Kvalitetsdäck med långlivslängd

## CAMSO SKS 793S



### PRESTANDA



Punkteringsfria skidsteerdäck för mycket tuffa förhållanden

## Skidsteer

	Dimension	PR / LI	Mönster	TL / TT	Pris	Art.kod	Å-kat	Bredd	Diam.	Kg/Bar	Km/h	Fälg	Beställning
<b>12"</b>	<b>5.70-12</b>	4PR	532 SKS (XTRA WALL)	TL	<b>2 485,00</b>	8.1207.9638	60	155	566	650 / 4.1	50	4.50	
	<b>23x8.50-12</b>	6PR	532 SKS (XTRA WALL)	TL	<b>3 125,00</b>	8.1210.9650	60	213	572	515 / 3.4	50	7.0	
	<b>23x8.50-12</b>	12PR	HAULER SKS	TL	<b>3 289,00</b>	8.1351.11161	60	218	578	790 / 6.9	50	7.0	
	<b>26x12.00-12</b>	10PR	532 SKS (XTRA WALL)	TL	<b>5 295,00</b>	8.1212.9658	60	297	655	975 / 4.50	50	10.5	
	<b>27x10.00-12</b>	14PR	XTRA WALL	TT	<b>7 550,00</b>	50.4407.4364	60	261	689	2290 / 7.0	50	8.0	
<b>15"</b>	<b>7.00-15</b>	6PR	XTRA WALL	TL	<b>4 169,00</b>	8.663.8040	61	221	780	905 / 4.1	50	5.50	B
	<b>27x8.50-15</b>	6pr	532 SKS (XTRA WALL)	TL	<b>4 184,00</b>	8.1208.9642	61	225	681	710 / 3.1	50	7.0	
	<b>27x8.50-15</b>	8PR	SSB331	TL	<b>2 475,00</b>	603415	61	213	678	850 / 4.2	40	7.0	
	<b>27x10.50-15</b>	8PR	HAULER SKS	TL	<b>5 277,00</b>	8.208.7917	61	251	701	875 / 4.15	50	8LB	
	<b>27x10.50-15</b>	8PR	SSB331	TL	<b>3 130,00</b>	603420	61	259	691	930 / 4.2	40	8.5	
	<b>29x12.50-15</b>	8PR	511 SKS	TL	<b>4 894,00</b>	8.389.3785	61	309	748	1220 / 3.1	16	10LB	B
	<b>31x15.50-15</b>	8PR	532 SKS (XTRA WALL)	TL	<b>8 095,00</b>	8.1209.9646	61	384	788	1250 / 3.1	50	13LB	
	<b>31x15.50-15</b>	8PR	HAULER SKZ	TL	<b>8 997,00</b>	8.575.5450	61	384	782	1250 / 3.1	50	13LB	
	<b>31x15.50-15</b>	8PR	SSB331	TL	<b>5 695,00</b>	603425	61	391	792	1660 / 4.2	40	13LB	
<b>15.3"</b>	<b>11.5/80-15.3</b>	14PR	MPT 552	TL	<b>6 346,00</b>	5.1161.9624	61	293	856	2185 / 4.75	50	9.0	
<b>16.5"</b>	<b>10-16.5</b>	8PR	332 SKS	TL	<b>4 287,00</b>	8.652.8038	61	275	764	1480 / 4.2	16	8.25	
	<b>10-16.5</b>	10PR	SSB 331	TL	<b>3 025,00</b>	603432	61	264	773	2140 / 5.2	10	8.25	
	<b>10-16.5</b>	10PR	SSB332	TL	<b>4 693,00</b>	603435	61	264	773	2130 / 5.2	10	8.25	
	<b>10-16.5</b>	10PR	532 SKS (XTRA WALL)	TL	<b>4 863,00</b>	8.1004.8699	61	278	768	1345 / 5.2	50	8.25	
	<b>10-16.5</b>	10PR	753 SKS	TL	<b>7 500,00</b>	8.1024.8833	61	268	791	1345 / 5.2	50	8.25	
	<b>10-16.5</b>	10PR	732 SKS	TL	<b>6 667,00</b>	8.954.8431	61	276	780	1345 / 5.2	50	8.25	
	<b>10-16.5</b>	10PR	775 SKS	TL	<b>8 597,00</b>	8.957.8437	61	270	780	1345 / 5.2	50	8.25	
	<b>12-16.5</b>	10PR	332 SKS	TL	<b>5 411,00</b>	8.654.6768	61	318	819	2010 / 4.5	16	9.75	
	<b>12-16.5</b>	12PR	SSB 331	TL	<b>4 340,00</b>	603445	61	307	831	2900 / 5.5	10	9.75	
	<b>12-16.5</b>	14PR	SSB331	TL	<b>5 325,00</b>	603446	61	307	831	3075 / 6.2	10	9.75	
	<b>12-16.5</b>	14PR	SSB330	TL	<b>4 795,00</b>	603448	61	307	831	3075 / 6.2	10	9.75	
	<b>12-16.5</b>	12PR	SSB 332	TL	<b>6 110,00</b>	603439	61	307	831	2900 / 5.5	10	9.75	
	<b>12-16.5</b>	12PR	532 SKS (XTRA WALL)	TL	<b>6 623,00</b>	8.1006.8709	61	330	831	1805 / 5.5	50	9.75	
	<b>12-16.5</b>	12PR	753 SKS	TL	<b>10 024,00</b>	8.1025.8839	61	326	837	1805 / 5.5	50	9.75	
	<b>12-16.5</b>	12PR	775 SKS	TL	<b>12 643,00</b>	8.937.8439	61	328	850	1805 / 5.5	50	9.75	
	<b>12-16.5</b>	12PR	732 SKS	TL	<b>8 628,00</b>	8.939.8433	61	330	836	1805 / 5.5	50	9.75	
	<b>12-16.5</b>	12PR	753 BHL	TL	<b>7 991,00</b>	2.910.8058	61	324	828	1805 / 5.5	50	9.75	
	<b>33x15.50-16.5</b>	14PR	HAULER SKS	TL	<b>15 872,00</b>	8.274.2811	61	386	829	1920 / 4.9	16	9.75	
	<b>33x15.50-16.5</b>	12PR	SSB331	TL	<b>7 666,00</b>	603453	61	394	840	3150 / 4.1	10	9.75	
	<b>17.5"</b>	<b>14-17.5</b>	14PR	732 SKS	TL	<b>14 762,00</b>	8.956.8435	61	360	935	2440 / 5.5	50	10.5
<b>14-17.5</b>		14PR	SSB331	TL	<b>7 442,00</b>	603456	61	349	921	3880 / 5.5	10	10.5	
<b>18"</b>	<b>12.0/75-18</b>	12PR	MPT 552	TL	<b>7 722,00</b>	2.1076.9043	61	298	427	2185 / 4.0	50	9.0	
<b>19.5"</b>	<b>15-19.5</b>	14PR	HAULER SKS	TL	<b>14 376,00</b>	8.206.994	61	398	1020	2875 / 4.85	50	11.75	
<b>22.5"</b>	<b>385/65-22.5</b>	16PR	HAULER SKS	TL	<b>25 717,00</b>	8.232.8044	61	382	1092	4240 / 6.9	50	12.25	

B = Beställningsvara

## Skidsteer Massiva

	Dimension	Ersätter	Mönster	Pris	Artikelkod	Å-kat	Bredd	Diameter	Kg / Bar	Km / h	Fälg	Beställn.
<b>20"</b>	<b>31x10-20</b>	10-16.5	SKS793S Quick	<b>14 134,00</b>	9.1297.14967	61	233	780	3100	25	7.50	B
	<b>33x12-20</b>	12-16.5	SKS793S Quick	<b>20 588,00</b>	9.1296.14965	61	285	830	4000	25	7.50	B
	<b>36x14-20</b>	14-17.5	SKS793S Quick	<b>29 049,00</b>	9.1298.14969	61	322	910	4750	25	7.50	B



ASCENSO  
SSB330

ASCENSO  
SSB331

ASCENSO  
SSB332



# DÄCK TILL MPT PRODUKTUTBUD



## CAMSO MPT 552



### PRESTANDA



Behaglig resa med förbättrat driv

## CAMSO MPT 732



### PRESTANDA



Unikt självrensande mönster

## CAMSO 4L R1



### PRESTANDA



Körkomfort vid transport och grepp vid off-road körning

## CAMSO 4L I3



### PRESTANDA



Förbättrad körkomfort med utmärkt grepp

## CAMSO BHL 532



### PRESTANDA



Körkomfort vid transport och grepp vid off-road körning

## CAMSO BHL 753



### PRESTANDA



Hållbarhet möter körkomfort

## CAMSO CMP 533



### PRESTANDA



Specialdäck med bra komfort och livslängd

## CAMSO DMP 532



### PRESTANDA



Mycket lätttrullat däck för off-road

## CAMSO MPT 753



### PRESTANDA



Nästa generation-däck , för blandade applikationer

## CAMSO SL G2



### PRESTANDA



Bra och greppvänligt däck vid tuffa förhållanden

## CAMSO SL R4



### PRESTANDA



Hållbarhet och grepp i tuffa applikationer

## CAMSO TM R4



### PRESTANDA



Tålighet och prestanda i Off-Road miljö

## CAMSO TLH 732



### PRESTANDA



Utmärkt grepp och självvresning

## MPT diagonal

	Dimension	PR/LI	Mönster	TL/TT	Pris	Art.kod	Å-Kat	Bredd	Diam.	Kg/Bar	Km/h	Fälg
15.3"	10.0/75-15.3	8PR	4L I3	TL	<b>5 230,00</b>	5.140.673	61	265	797	855 / 3.0	50	9.0
	10.0/75-15.3	12PR	MPT552	TT	<b>4 398,00</b>	5.1159.11055	61	262	762	1180 /	40	9.0
	10.0/75-15.3	18PR	MPB400	TL	<b>3 930,00</b>	603529	61	264	760	1400 / 7.1	50	9.0
	11.5/80-15.3 295/80-15.3	14PR	MPT552	TL	<b>5 840,00</b>	5.1161.9624	61	293	856	2185 / 4.75	50	9.0
	11.5/80-15.3 295/80-15.3	18PR	MPB400	TL	<b>4 680,00</b>	603530	61	290	845	1710 / 6.0	50	9.0
18"	10.5-18	10PR	4L I3	TL	<b>8 345,00</b>	14.234.7956	61	271	907	1905 / 4.5	50	9.0
	10.5/80-18	10PR	SL R4	TL	<b>7 225,00</b>	2.98.7990	61	270	877	1225 / 3.7	50	9.0
	280/80-18 10.5/80-18	132A8	MPT732	TL	<b>7 370,00</b>	14.1215.9681	61	277	899	2000 /	40	9.0
	12.5-18	12PR	4L I3	TL	<b>11 020,00</b>	14.230.7954	61	335	989	1905 / 4.25	50	11.0
	340/80-18 12.5-18	143A8	MPT732	TL	<b>10 730,00</b>	14.1216.9685	61	351	1001	2720 /	40	11.0
	340/80-18	146A8	MPT753	TL	<b>13 425,00</b>	14.1016.8779	61	351	1006	3000 /	40	11.0
	12.0/75-18 300/75-18	14PR	MPT552	TL	<b>7 585,00</b>	2.1076.9043	61	298	915	2185 / 4.0	50	9.0
	12.5/80-18	12PR	BHB 310	TL	<b>5 390,00</b>	603690	61	308	965	1850 / 2.5	40	9.0
	12.5/80-18 340/80-18	14PR	BHB314	TL	<b>7 059,00</b>	603691	61	343	1001	2900 / 4.3	40	11.0
	12.5-18	16PR	MPB400	TL	<b>7 395,00</b>	603560	61	325	990	2240 / 4.5	90	11.0
	12.5/80-18	12PR	SL R4	TL	<b>8 825,00</b>	2.100.7980	61	303	961	1665 / 3.7	50	9.0
	12.5/80-18	12PR	BHL 753	TL	<b>9 325,00</b>	2.911.8060	61	310	984	1665 / 3.7	50	9.0
	320/80-18 12.5/80-18	139A8	MPT732	TL	<b>10 010,00</b>	14.1221.9705	61	318	972	2430 /	40	11.0
19.5"	18-19.5	16PR	TM R4	TT	<b>19 025,00</b>	14.1198.9606	61	454	1117	4490 / 4.5	50	14.0
20"	12.5-20	12PR	4L I3	TL	<b>12 885,00</b>	14.236.7958	61	248	1054	2240 / 4.2	50	9.0
	12.5-20	12PR	MPB401	TL	<b>7 620,00</b>	603572	61	325	1040	2000 / 3.5	90	11.0
	12.5-20	12PR	MPB400	TL	<b>7 620,00</b>	603573	61	325	1040	2000 / 3.5	90	11.0
	14.5-20	14PR	4L I3	TL	<b>14 925,00</b>	14.239.7960	61	359	1107	2720 / 4.2	50	11.0
	14.5-20	139G	MPB400	TL	<b>9 355,00</b>	603575	61	355	1095	2430 / 3.5	90	11.0
	340/80-20 12.5-20	144A8	MPT753	TL	<b>14 620,00</b>	14.1017.8783	61	355	1067	2480 / 4.0	50	11.0
	400/70-20 16.0/70-20	149A8	MPT732	TL	<b>15 555,00</b>	14.1217.9689	61	409	1064	3250 /	40	13.0
	400/70-20 16.0/70-20	155A8	MPT753	TL	<b>19 316,00</b>	14.1018.8787	61	405	1100	3525 / 5.0	50	13.0
	405/70-20	14PR	THB 230	TL	<b>8 758,00</b>	603577	61	418	1075	3250 / 3.5	40	13.0
	405/70-20	18PR	MPB400	TL	<b>11 995,00</b>	603568	61	407	1076	2900 / 3.5	90	13.0
	405/70-20 16.0/70-20	14PR	4L I3	TL	<b>13 570,00</b>	14.252.7962	61	442	1081	2385 / 3.50	40	13.0
405/70-20 16.0/70-20	14PR	4L R1	TT	<b>13 580,00</b>	14.391.3741	61	410	1098	2385 / 3.5	40	11.0	
405/70-20 16.0/70-20	14PR	TM R4	TT	<b>12 950,00</b>	14.636.7978	61	403	1085	4490 / 3.5	50	13.0	
22.5"	18-22.5 445/70-22.5	16PR	TM R4	TT	<b>19 225,00</b>	14.532.4956	61	444	1209	4390 / 4.5	40	14.0 B
	500/60-22.5	151/163A8	DMP 532	TL	<b>20 815,00</b>	5.1228.9727	61	498	1180	4390 / 3.2	50	16.0 B
24"	400/70-24	158A8	MPT753	TL	<b>21 460,00</b>	14.1019.8791	61	402	1187	3870 / 5.0	50	13.0
	405/70-24 16.0/70-24	14PR	4L I3	TL	<b>16 165,00</b>	14.253.7964	61	421	1188	2520 / 3.5	40	13.0
	405/70-24 16.0/70-24	14PR	4L R1	TT	<b>13 855,00</b>	14.392.3743	61	406	1202	2520 / 3.50	40	11.0
	405/70-24	14PR	THB 230	TL	<b>9 230,00</b>	603589	62	418	1177	3550 / 3.5	40	13.0
	13.00-24	16PR	TGB610	TL	<b>9 780,00</b>	603481	62	333	1278	2725 / 3.0	10	8.0
	13.00-24	147A8	TLH732	TT	<b>18 938,00</b>	6.989.8625	61	373	1301	3070 /	40	10.0
	14.00-24	16PR	TGB610	TL	<b>11 320,00</b>	603484	62	362	1348	3650 / 3.8	10	8.0
	14.00-24	16PR	SL G2	TT	<b>23 040,00</b>	6.148.5724	62	368	1326	3325 / 3.75	65	10.0
	14.00-24	153A8	TLH732	TT	<b>19 957,00</b>	6.994.8641	62	396	1364	3870 /	40	10.0
	14.00-24 *ECH	28PR	PEB720	TL	<b>20 070,00</b>	603712	62	375	1370	5600 / 6.5	50	10.0
	14.9-24	12PR	BHB 310	TL	<b>8 685,00</b>	603699	62	378	1241	2900 / 2.9	40	13.0
	14.9-24	12PR	SL R4	TL	<b>16 315,00</b>	2.260.2710	62	400	1233	2640 / 2.9	50	13.0
	14.9-24	12PR	BHL 532	TL	<b>15 940,00</b>	2.621.6135	62	393	1233	2640 / 2.9	50	13.0
	15.5/80-24 400/80-24	16PR	THB230	TL	<b>10 100,00</b>	603597	62	394	1266	4875 / 5.0	40	13.0
15.5/80-24 400/80-24	14PR	4L R1	TT	<b>16 450,00</b>	14.393.7966	62	400	1282	3105 / 4.0	50	12.0 B	

Forts.

B = Beställningsvara

## MPT diagonal

	Dimension	PR/LI	Mönster	TL/TT	Pris	Art.kod	Å-Kat	Bredd	Diam.	Kg/Bar	Km/h	Fälg
	<b>400/80-24</b> 15.5/80-24	20PR	MIB407	TL	<b>11 495,00</b>	603703	62	414	1250	4750 / 5.0	40	13.0
	<b>400/80-24</b> 15.5/80-24	20PR	TM R4	TT	<b>18 212,00</b>	14.897.8157	62	409	1244	4325 / 5.0	50	13.0
	<b>400/80-24</b> 15.5/80-24	162A8	MPT753	TL	<b>25 800,00</b>	14.1020.8795	62	412	1245	4750 /	40	13.0
	<b>16.5/85-24</b>	14PR	4L R1	TT	<b>16 595,00</b>	14.506.7968	62	418	1330	4635 / 3.3	50	13.0 B
	<b>440/80-24</b> 16.9-24	154A8	MPT732	TL	<b>20 253,00</b>	14.1232.10749	62	445	1316	3750 /	40	14.0 B
	<b>440/80-24</b> 16.9-24	22PR	MIB407	TL	<b>14 695,00</b>	603707	62	451	1314	5600 / 5.0	40	14.0
	<b>16.9-24</b>	12PR	BHB 310	TL	<b>10 445,00</b>	603705	62	429	1309	3250 / 2.6	40	14.0
	<b>16.9-24</b>	12PR	SL R4	TL	<b>19 695,00</b>	2.107.7982	62	454	1303	2960 / 2.6	50	15.0 B
	<b>17.5L-24</b>	12PR	BHB 310	TL	<b>10 550,00</b>	603709	62	445	1245	2800 / 2.2	40	14.0
	<b>17.5L-24</b> 460/70-24	10PR	SL R4	TL	<b>21 670,00</b>	2.103.570	62	458	1269	2550 / 2.2	50	15.0 B
	<b>460/70-24</b> 17.5-24	159A8	MPT753	TL	<b>29 750,00</b>	14.1015.8775	62	455	1252	4370 / 2.5	40	15.0
	<b>500/70-24</b> 19.5L24	157 A8	MPT732	TL	<b>22 105,00</b>	14.1218.9693	62	500	1328	4120 /	40	16.0 B
	<b>19.5L-24</b> 500/70-24	12PR	SL R4	TL	<b>22 575,00</b>	2.109.583	62	485	1312	3140 / 2.3	50	16.0 B
	<b>21L-24</b>	12PR	SL R4	TL	<b>26 825,00</b>	2.112.590	62	538	1382	3525 / 2.2	50	18.0 B
<b>26"</b>	<b>480/80-26</b> 18.4-26	160A8	MPT732	TL	<b>22 835,00</b>	14.1219.9697	62	488	1440	4500 /	40	15.0 B
	<b>18.4-26</b>	12PR	SL R4	TL	<b>22 200,00</b>	2.113.592	62	495	1430	3640 / 2.5	50	16.0 B
	<b>18.4-26</b>	12PR	BHB311	TL	<b>12 960,00</b>	603018	62	467	1450	4000 / 2.5	40	16.0
	<b>23.1-26</b>	12PR	CMP 533	TL	<b>30 875,00</b>	3.949.8451	62	611	1555	5370 / 1.9	15	20.0 B
	<b>23.1-26</b>	16PR	PCB 360	TL	<b>21 430,00</b>	603654	62	587	1581	5100 / 2.0	40	20.0
<b>28"</b>	<b>440/80-28</b> 16.9-28	156A8	MPT732	TL	<b>21 155,00</b>	14.1220.9701	62	439	1430	4000 /	40	14.0 B
	<b>16.9-28</b>	12PR	SL R4	TT	<b>20 515,00</b>	2.116.7984	62	441	1415	3230 / 2.6	50	15.0 B
	<b>18.4-28</b>	12PR	SL R4	TT	<b>20 985,00</b>	2.118.602	62	494	1489	3755 / 2.5	50	16.0 B

\* ECH = Empty container handling



ASCENSO  
BHB 310

ASCENSO  
MIB407

ASCENSO  
MPB400

ASCENSO  
MPB401

ASCENSO  
PEB720

ASCENSO  
TGB610



ASCENSO  
THB 230

ASCENSO  
BHB314

ASCENSO  
BHB314



## MPT radial

	Dimension	PR/LI	Mönster	TL/TT	Pris	Art.kod	Å-Kat	Bredd	Diam.	Kg/Bar	Km/h	Fälg
18"	<b>335/80R18</b> 12.5R18	145A2	MPT 553R	TL	<b>13 490,00</b>	13.1223.9717	61	330	988	1825 / 3.75	50	11.0
	<b>340/80R18</b> 12.5R18	143A8	MIR221	TL	<b>8 895,00</b>	600115	61	343	1001	2725 / 4.0	50	11.0
	<b>340/80R18</b> 12.5R18	143A8	MIR220	TL	<b>8 895,00</b>	600114	61	343	1001	2725 / 4.0	50	11.0
	<b>365/70R18</b> 14.5R18	135B	CLR280	TL	<b>8 100,00</b>	603540	61	360	969	2180 / 3.75	50	11.0
	<b>405/70R18</b>	153B	MPT 553R	TL	<b>15 505,00</b>	13.1224.9719	61	395	1019	2575 / 3.75	50	13.0
	<b>405/70R18</b>	141B	CLR280	TL	<b>9 650,00</b>	603549	61	407	1025	2575 / 3.75	50	13.0
20"	<b>335/80R20</b> 12.5R20	136B	MPT 553R	TL	<b>14 125,00</b>	14.1122.9297	61	331	1036	1925 / 3.75	50	11.0
	<b>335/80R20</b> 12.5R20	136B	CLR280	TL	<b>8 080,00</b>	603592	61	339	1044	2240 / 3.75	50	11.0
	<b>340/80R20</b> 12.R20	144B	MIR220	TL	<b>9 930,00</b>	600127	61	343	1052	2800 / 4.0	50	11.0
	<b>365/80R20</b> 14.5R20	141B	MPT 553R	TL	<b>17 751,00</b>	13.1226.9723	61	351	1085	2575 / 3.75	50	11.0
	<b>400/70R20</b>	149B	MIR220	TL	<b>9 796,00</b>	600135	61	404	1068	3250 / 4.0	50	13.0
	<b>405/70R20</b> 16.0/70R20	155/143B	MPT553R	TL	<b>17 060,00</b>	14.1121.9295	61	400	1069	2450 / 3.75	50	13.0
	<b>405/70R20</b> 16.0/70R20	143B	CLR280	TL	<b>10 195,00</b>	603585	61	407	1076	2725 / 3.75	50	13.0
22.5"	<b>385/55R22.5</b>	160K	KWT600	TL	<b>9 402,00</b>	605430	40	386	996	4500 / 9.0	110	11.75
	<b>385/65R22.5</b>	164K	KWT600	TL	<b>9 965,00</b>	605450	40	389	1072	5000 / 9.0	110	11.75
24"	<b>400/70R24</b> 16.0/70-24	152B	MPT532R	TL	<b>23 850,00</b>	14.1155.9367	62	396	1152	3230 / 4.0	50	13.0 B
	<b>400/70R24</b>	152B	MIR220	TL	<b>12 840,00</b>	600177	62	404	1170	3550 / 4.0	50	13.0
	<b>400/80R24</b> 15.5/80R24	156B	MPT532R	TL	<b>27 090,00</b>	14.1156.9369	62	405	1239	3640 / 4.0	50	13.0 B
	<b>440/80R24</b> 16.9R24-16.5/85R24	161B	MPT532R	TL	<b>30 720,00</b>	14.1129.9311	62	447	1301	4210 / 4.0	50	14.0 B
	<b>460/70R24</b>	159B	MIR220	TL	<b>13 780,00</b>	600221	62	465	1254	4375 / 4.0	50	15.0
	<b>460/70R24</b>		MIR221	TL	<b>14 895,00</b>	600222	62	465	1254	4375 / 4.0	50	15.0
	<b>460/70R24</b> 17.5LR24	159B	MPT532R	TL	<b>23 495,00</b>	14.1125.9303	62	456	1237	3980 / 4.0	50	15.0 B
	<b>500/70R24</b> 19.5LR24	164B	MIR220	TL	<b>16 995,00</b>	600226	62	503	1310	5000 / 4.0	50	16.0
	<b>500/70R24</b>	159B	MIR221	TL	<b>15 010,00</b>	600222	62	503	1310	5000 / 4.0	50	16.0
	<b>500/70R24</b> 19.5L24	164B	MPT532R	TL	<b>25 857,00</b>	14.1126.9305	62	500	1295	4550 / 4.0	50	15.0 B
26"	<b>480/80R26</b> 18.4R26	160B	MPT532R	TL	<b>34 650,00</b>	14.1130.9313	62	483	1414	4095 / 3.2	50	15.0 B
	<b>480/80R26</b>	167B	MIR220	TL	<b>21 390,00</b>	60240	62	479	1428	5450 / 4.0	50	15.0 B
28"	<b>480/80R26</b> 18.4R26	167A8	MIR221	TL	<b>22 590,00</b>	600241	62	479	1428	5450 / 4.0	50	15.0
	<b>440/80R28</b> 16.9R28	156B	MPT532R	TL	<b>22 590,00</b>	14.1131.9315	62	443	1402	3640 / 3.2	50	14.0 B
	<b>440/80R28</b> 16.9R28	156B	MIR220	TL	<b>19 840,00</b>	600338	62	441	1415	4000 / 3.2	50	14.0

B = Beställningsvara



## Hjul / Hjullastare Vinter

	Dimension	PR / LI	Mönster	TL / TT	Pris	Artikelkod	Å-Kat	Passar till
22.5"	385/55R22.5	160K	CW WS06 8/221/275 ET0 VS Silver	TL	14 713,00	646690	40	JCB407 / CAT 906H & 907H
	385/55R22.5	160K	CW WS06 61/205 ET-15 VS RF Silver	TL	16 117,00	646680	40	Volvo L20 / L25
	385/65R22.5	164K	CW WS06 8/221/275 A2 ET0 VS Silver	TL	15 276,00	646696	40	Volvo L30, L32 , L35
	385/65R22.5	164K	CW WS06 8/221/275 A2 ET0 VS Silver	TL	15 276,00	646698	40	CAT 908, JCB 409 , Case 321F



CW-WS06

## MPT Massiva

	Dimension	Ersätter	Mönster	Pris	Artikelkod	Å-kat	Bredd	Diameter	Kg / Bar	Km / h	Fälg	Beställn.
20"	385/70-20	405/70-18/16.0/70-20	MPT793S	57 770,00	9.1510.16377	61	385	1039	8250	25	10.0	B
24"	375/85-24	400/80-24/15.5-25	MPT793S	57 770,00	9.1525.16618	62	375	1245	8500	25	10.0	B

## CAMSO MPT 793S



### PRESTANDA

DÄCKETS LIVSLÄNGD



PUNKTERINGSSKYDD



GREPP

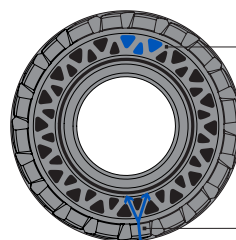

Djupa triangelformede hål, minskar vikt och värmeuppbyggnad.

Den Y-formade däcksidan optimerar stabiliteten.

Massiva däck med extrem komfort







# Kompletta vinterhjul till hjullastare med 18"-24" hjul som original

## 385/55R22.5

Volvo L 20 / L 25

Terex TL 80

Kubota R065

Cat 906

JCB 407

m fl.

## 385/65R22.5

Volvo L 30 / L 35

Terex TL 100

Atlas AR80 / AR85

Cat 908

JCB 409

m fl.



### Mycket prisvärda och kompletta vinterhjul till hjullastare, 22,5".

Levereras med fabriksnya LingLong KWTS600, rikligt sajpade vinterdäck klart monterade på silverlackade fälgar med ventilskydd.

Kompletta vinterhjul passande de flesta av marknadens hjullastare med 18"-24" hjul som original. För maskiner med både 6-bultade och 8-bultade nav.

**För mer information och pris!**

Ring 031-719 50 40



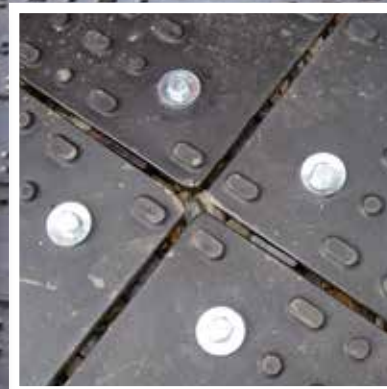

Körplatta, markskydd

# Skydda underlaget med TM-mattan

TM Mattan är 2:a generationens körplatta, tillverkad i heavy duty (HD) polyuretan. Med multi injection är den branschens mest robusta formgjorda platta med den största tätheten i polyuretananet. TM Mattan håller upp till ett axeltryck av 60 ton, och är samtidig så flexibel att den kan böjas i alla riktningar.

TM MATTAN har ett unikt knoppmönster som säkerställer ett slitstarkt och halksäkert ovanlager. Med ett mycket bra mönster som avvisar både jord och grus. Det unika knoppmönstret gör dessutom att TM MATTAN kräver en lätt eller ingen rengöring alls efter användning.

TM MATTAN är designad med handtag, för en enkel hantering både från kort- och långsidan, med en lätt vikt av 35 kg. Det ska inte behövas någon maskin vid utläggning.

TM MATTAN är dubbelt kvadratisk, vilket vill säga att kortsidan på två plattor har samma bredd som långsidan av en platta.

TM MATTAN kan kompletteras med speciella låsbeslag, för att säkra det optimala körflödet när flera plattor knyts samman.

## Fördelen med TM-mattan:

1. Multi injection gjutning säkrar högre hårdhet och flexibilitet
2. Flera handtag gör den lätt att hantera
3. Unikt knoppmönster som avvisar lera och grus
4. Lätt eller ingen rengöring tack vare knoppmönster
5. Dubbelt kvadratisk (2,4m x 1,2 m)
6. Lätt att transportera och lägga ut
7. Behöver inga maskiner vid utläggning
8. TM Mattan är miljövänlig eftersom materialet är fullt återvinningsbart
9. Rätar ut sig själv efter användning
10. Slitstarkt och halksäkert mönster
11. Förblir lika starkt även efter hård användning
12. Enkel att montera ihop

## Fakta:

- Bredd: 1,2 m
- Längd: 2,4 m
- Tjocklek: 15mm
- Vikt 35 kg
- Färg: Vit (andra färger kan beställas)
- Kundlogo kan tryckas på plattan
- Klarar temp från -30 till +80



## TM-mattan

Artikelkod	Benämning	Pris
4652123	TM MATTAN Heavy Duty - B 1200mm L 2400mm T15mm	5 250,00



# industridäck

truckdäck luft, truckdäck massiva  
och hjulbanor





### SOLIDEAL HAULER LT



Redo för utmaningar

#### PRESTANDA

DÄCKETS LIVSLÄNGD



PUNKTERINGSSKYDD



GREPP



### SOLIDEAL AIR 561



Perfekt däck för flygplatsapplikationer och till sandspridare

#### PRESTANDA

DÄCKETS LIVSLÄNGD



PUNKTERINGSSKYDD



GREPP



### SOLIDEAL AIR 550



En balans av slitstyrka, prestanda och komfort

#### PRESTANDA

DÄCKETS LIVSLÄNGD



PUNKTERINGSSKYDD



GREPP



### SOLIDEAL AIR 570



Däck med lågt rullmotstånd till elektriska truckar

#### PRESTANDA

DÄCKETS LIVSLÄNGD



PUNKTERINGSSKYDD



GREPP





## Truckdäck luft

### Övriga

	Dimension	PR/LI	Mönster	TL/TT	Pris	Art.kod	Å-kat	Bredd	Diam.	Bar	Kg/Last	Kg/Styr	Km/h	Fälg
8"	5.00-8	10PR	FLB680	TT	<b>940,00</b>	603208	60	131	469	10	1250	15	3.00	
	18x7-8	16PR	FLB680	TT	<b>1 190,00</b>	603209	60	168	465	10	2130	1640	15	4.33
9"	6.00-9	10PR	FLB680	TT	<b>1 335,00</b>	603210	60	160	545	8.5	1685	1280	15	4.00
	21x8-9	14PR	FLB680	TT	<b>1 920,00</b>	603215	60	203	533	9	2350	1785	15	6.00
10"	6.50-10	12PR	FLB680	TT	<b>1 855,00</b>	603217	60	178	597	9	2150	1635	15	5.00
12"	7.00-12	14PR	FLB680	TT	<b>2 695,00</b>	603224	60	192	683	9	2790	2120	15	5.00
15"	28x9-15 <small>8.15-15</small>	14PR	FLB680	TT	<b>3 275,00</b>	603246	61	221	706	9.5	3415	2595	15	7.00
	8.25-15	14PR	FLB680	TT	<b>4 415,00</b>	603251	61	236	847	8.5	4255	3235	15	6.50
	300-15	20PR	FLB680	TT	<b>6 415,00</b>	603260	61	300	840	9.5	6575	4990	15	8.00
20"	10.00-20 HD	18PR	FLB681	TT	<b>9 430,00</b>	603376	61	284	1074	10	6890	5300	25	7.50
	12.00-20 HD	20PR	FLB681	TT	<b>12 810,00</b>	603379	61	315	1146	10	9230	7100	25	8.50

### Övriga

8"	4.00-8	10PR	Rodaco A1	SET	TT	<b>1 555,00</b>	50.4397.4354	60	115	422	10.0	915	680	35	3.0
	15X4 1/2-8 <small>125/75-8</small>	12PR	AIR 570	SET	TT	<b>2 167,00</b>	50.4373.4333	60	111	395	10.0	1000	745	35/50	3.25
	18x7-8 <small>180/70-8</small>	14PR	AIR 570	SET	TT	<b>2 666,00</b>	50.4384.4342	60	162	472	10.0	2065	1535	35/50	4.33
9"	6.00-9	10PR	AIR570	SET	TT	<b>2 953,00</b>	50.4369.4329	60	159	539	8.5	1650	1220	35/50	4.0
	6.00-9	10PR	AIR561	SET	TT	<b>2 909,00</b>	50.4308.4270	60	161	537	8.5	1650	1220	35/50	4.0
10"	7.50-10	16PR	Rodaco A1	SET	TT	<b>3 643,00</b>	50.4399.4356	60	202	633	10.0	2950	2195	35	5.50
13"	23x5-13	10PR	Rodaco A1	SET	TT	<b>2 525,00</b>	50.4398.4355	61	144	635	7.75	1875	1395	35	3.75 B
16"	7.50-16	12PR	Rodaco A1	SET	TT	<b>4 995,00</b>	50.4396.4353	61	194	804	8.0	3500	2590	35	6.0
20"	12.00R20	176A5	REM-6		TT	<b>21 408,00</b>	603524	61	330	1143	10.0	8870		35	8.5
24"	12.00R24	178A5	REM-6		TT	<b>24 025,00</b>	603525	62	330	1245	10.0	9370		35	8.5

### AIR 550

8"	4.00-8	10PR	AIR550	SET	TT	<b>1 695,00</b>	50.4374.4335	60	155	422	10.0	915	680	35	3.0
	5.00-8	10PR	AIR 550	SET	TT	<b>1 795,00</b>	50.4334.4296	60	132	464	10.0	1365	1015	35	3.0
	16x6-8	14PR	AIR 550	SET	TT	<b>1 892,00</b>	50.4331.4293	60	147	420	8.5	1365	1015	35	4.33
	18x7-8 <small>180/70-8</small>	16PR	AIR 550	SET	TT	<b>2 600,00</b>	50.4329.4291	60	157	459	10.0	2065	1535	35	4.33 B
	6.00-9	10PR	AIR 550	SET	TT	<b>2 452,00</b>	50.4335.4297	60	151	526	8.5	1650	1230	35	4.0
	6.00-9	12PR	AIR 550	SET	TT	<b>2 559,00</b>	50.4344.4306	60	163	536	10.0	1815	1350	35	4.0
9"	21x8-9	14PR	AIR 550	SET	TT	<b>3 115,00</b>	50.4330.4292	60	202	530	9.0	2440	1815	35	6.0
10"	6.50-10	10PR	AIR 550	SET	TT	<b>2 925,00</b>	50.4336.4298	60	170	587	7.75	1875	1395	35	5.0
	6.50-10	14PR	AIR 550	SET	TT	<b>3 290,00</b>	50.4351.4313	60	170	587	7.75	1875	1395	35	5.0
	23x9-10 <small>225/75-10</small>	18PR	AIR 550	SET	TT	<b>4 745,00</b>	50.4339.4301	60	232	580	9.0	3040	2260	35	6.5
	7.50-10	16PR	AIR 550	SET	TT	<b>3 975,00</b>	50.4375.4336	60	202	633	10.0	3070	2360	25	5.5
12"	7.00-12	14PR	AIR 550	SET	TT	<b>3 995,00</b>	50.4340.4302	60	194	675	8.5	2575	1915	35	5.0
	23x10-12	16PR	AIR 550	SET	TT	<b>4 763,00</b>	50.4337.4299	60	239	591	9.75	3405	2535	35	8.0
	27x10-12 <small>250/75-12</small>	20PR	AIR 550	SET	TT	<b>6 972,00</b>	50.4338.4300	60	252	683	8.0	3750	2790	35	8.0

B = Beställningsvara

Forts.



FLB680  
Ascenso

FLB681  
Ascenso

REM 6  
Double Coin

Rodaco A1 (Ecomatic)  
Solideal

## Truckdäck luft

	Dimension	PR/LI	Mönster	TL/TT	Pris	Art.kod	Å-kat	Bredd	Diam.	Bar	Kg/Last	Kg/Styr	Km/h	Fälg
15"	7.00-15	14PR	AIR 550	SET TT	<b>4 868,00</b>	50.4350.4312	61	202	762	9.0	3220	2395	35	5.5 B
	7.50-15	14PR	AIR 550	SET TT	<b>5 595,00</b>	50.4333.4295	61	212	784	9.25	3500	2605	35	6.0 B
	28x9-15 225/75-15	14PR	AIR 550	SET TT	<b>5 944,00</b>	50.4345.4307	61	223	714	9.0	3625	3695	35	7.0
	8.25-15	14PR	AIR 550	SET TT	<b>7 560,00</b>	50.4327.4289	61	232	844	8.0	4065	3025	35	6.5
	8.25-15	16PR	AIR 550	SET TT	<b>7 475,00</b>	50.4354.4316	61	232	844	8.0	4065	3025	35	6.5
	250-15 250/70-15	18PR	AIR 550	SET TT	<b>7 405,00</b>	50.4343.4305	61	234	732	8.25	4190	3115	35	7.5
	300-15 315/70-15	18PR	AIR 550	SET TT	<b>9 906,00</b>	50.4353.4315	61	292	825	8.0	5780	4300	35	8.0
20"	9.00-20	14PR	AIR 550	SET TT	<b>12 450,00</b>	50.4341.4303	60	286	1046	9.0	5625	4185	35	7.0
	10.00-20	16PR	AIR 550	SET TT	<b>12 995,00</b>	50.4342.4304	60	284	1060	9.0	6250	4650	35	7.50
	12.00-20	20PR	AIR 550	SET TT	<b>20 995,00</b>	50.4346.4308	60	317	1150	10.0	8875	6570	35	8.5
<b>HAULER LT</b>														
8"	5.00-8	10PR	HAULER LT	SET TT	<b>2 065,00</b>	50.3961.3923	60	1632	460	10.0	1365	1015	35	3.0
	16x6-8 150/75-8	16PR	HAULER LT	SET TT	<b>2 205,00</b>	50.33.33	60	147	421	9.0	1520	1130	35	4.33
	18x7-8 180/70-8	16PR	HAULER LT	SET TT	<b>2 910,00</b>	50.316.312	60	164	472	10.0	2065	1535	35	4.33
9"	6.00-9	10PR	HAULER LT	SET TT	<b>2 893,00</b>	50.99.97	60	168	536	8.5	1650	1230	35	4.0
	6.00-9	12PR	HAULER LT	SET TT	<b>3 100,00</b>	50.2982.2957	60	166	544	10.0	1815	1350	35	4.0
	21x8-9	16PR	HAULER LT	SET TT	<b>3 590,00</b>	50.334.330	60	198	546	10.0	2650	1970	35	6.0
10"	6.50-10	14PR	HAULER LT	SET TT	<b>3 681,00</b>	50.3184.3159	60	180	595	10.0	2250	1675	35	5.0
	23x9-10	20PR	HAULER LT	SET TT	<b>6 250,00</b>	50.454.448	60	235	579	10.0	3315	2465	35	6.5
	7.00-12	14PR	HAULER LT	SET TT	<b>4 625,00</b>	50.180.178	60	195	680	9.0	2650	1970	35	5.0
	7.00-12	16PR	HAULER LT	SET TT	<b>5 195,00</b>	50.191.189	60	195	684	10.0	2800	2085	35	5.0
	27x10-12 250/75-12	24PR	HAULER LT	SET TT	<b>8 995,00</b>	50.373.369	60	249	674	9.0	5315	3955	35	8.0
15"	7.00-15	14PR	HAULER LT	SET TT	<b>5 495,00</b>	50.217.215	61	190	734	9.0	3220	2395	35	5.5
	7.50-15	14PR	HAULER LT	SET TT	<b>6 830,00</b>	50.534.526	61	212	781	9.25	3500	2605	35	6.0
	28x9-15 225/75-15	14PR	HAULER LT	SET TT	<b>7 203,00</b>	50.398.394	61	218	705	9.0	3625	2695	35	7.0
	8.25-15	14PR	HAULER LT	SET TT	<b>8 127,00</b>	50.7.7	61	246	841	8.0	4065	3025	35	6.5
	8.25-15	16PR	HAULER LT	SET TT	<b>8 995,00</b>	50.31.31	61	246	841	9.25	4440	3300	35	6.5
	250-15	20PR	HAULER LT	SET TT	<b>8 995,00</b>	50.490.483	61	226	743	8.25	4190	3115	35	7.50
	300-15	22PR	HAULER LT	SET TT	<b>12 004,00</b>	50.2796.2771	61	282	834	9.50	6440	4790	35	8.0
	28x12.5-15 355/45-15	24PR	HAULER LT	SET TT	<b>10 450,00</b>	50.4.4	61	290	696	10.0	5690	4375	35	9.75
	32x12.1-15 355/65-15	24PR	HAULER LT	SET TT	<b>16 750,00</b>	50.2617.2581	61	314	806	10.0	7500	5580	35	9.75
20"	10.00-20	16PR	HAULER LT	SET TT	<b>16 003,00</b>	50.273.269	61	283	1088	9.0	6250	4650	35	7.50
	10.00-20	16PR	HA-TR	SET TT	<b>19 575,00</b>	50.2609.2573	61	288	1085	9.0	6250	4650	35	7.50 B
	11.00-20	18PR	HAULER LT	SET TT	<b>20 335,00</b>	50.2718.2693	61	302	1089	10.0	7500	5580	35	8.0
	12.00-20	20PR	HAULER LT	SET TT	<b>21 769,00</b>	50.2918.2893	61	321	1145	10.0	9230	7100	35	8.5 B
	12.00-20	28PR	HAULER LT	SET TT	<b>28 800,00</b>	50.3928.3890	61	323	1150	10.0	10400	8000	35	8.5
	12.00-20	20PR	HA-TR	SET TT	<b>27 990,00</b>	50.2611.2575	61	320	1144	10.	8875	6570	35	8.5 B
24"	14.00-24	28PR	HAULER LT	SET TT	<b>52 495,00</b>	50.3972.4200	62	371	1364	10.0	11875	8790	35	10.0
25"	16.00-25	32PR	HAULER LT	TL	<b>68 495,00</b>	1.644.8339	62	421	1472	10.0	15190	11300	35	11.25
<b>PORTMASTER</b>														
20"	12.00-20	20PR	PORTMASTER	SET TT	<b>29 760,00</b>	50.2607.2571	61	330	1134	10.0	8875	6570	35	8.5

B = Beställningsvara



Hauler HA-TR  
Solideal



Hauler LT  
Solideal



Portmaster  
Solideal



## Michelin truck radial



	Dimension	PR / LI	Mönster	Pris	Artikelkod	Å-Kat	Km / h	Fälg]
8"	5.00 R8	111A5	XZM	*	110208	60	25	3.00
	150/75 R8	113A5	XZM	*	110087	60	25	4.33
	180/70 R8	125A5	XZM	*	110069	60	25	4.33
9"	6.00 R9	121A5	XZM	*	110204	60	25	4.00
	6.00 R9	121A5	XZR	*	110206	60	25	4.00
	200/75 R9	134A5	XZM	*	110090	60	25	6.00
10"	6.50 R10	128A5	XZM	*	110213	60	25	5.00
	6.50 R10	128A5	XZR	*	110207	60	25	5.00
	225/75 R10	142A5	XZM	*	110089	60	25	6.50
12"	7.00 R12	136A5	XZM	*	110195	60	25	5.00
	7.00 R12	136A5	XZR	*	110210	60	25	5.00
	250/75 R12	152A5	XZM	*	110108	60	25	8.00
	250/60 R12	145A5	XZM	*	358151	60	25	8.00
15"	7.00 R15	143A5	XZM	*	110211	61	25	5.50
	7.50 R15	146A5	XZM	*	110214	61	25	6.00
	8.25 R15	153A5	XZM	*	110218	61	25	6.50
	225/75R15	149A5	XZM	*	110079	61	25	7.00
	250/70 R15	153A5	XZM	*	110075	61	25	7.50
	315/70 R15	165A5	XZM	*	110109	61	25	8.00
	355/65 R15	170A5	XZM STABIL'X	*	3789	61	25	9.75
20"	9.00 R20	160A5	XZM STABIL'X	*	110185	61	25	7.00
	10.00 R20	166A5	XZM STABIL'X	*	110014	61	25	7.50
	11.00 R20	169A5	XZM STABIL'X	*	110189	61	25	8.00
	12.00 R20	176 A5	XZM STABIL'X	*	110082	61	25	8.50



XZM

XZR

StabilX

## Double Coin Truck Radial

	Dimension	PR / LI	Mönster	Pris	Artikelkod	Å-Kat	Km / h	Fälg]
8"	5.00R8	111A5	REM-6	<b>2 065,00</b>	603301	60	25	3.00
9"	6.00R9	121A5	REM-6	<b>3 210,00</b>	603315	60	25	4.00
10"	6.50R10	128A5	REM-6	<b>3 850,00</b>	603323	60	25	5.00
12"	7.00R12	136A5	REM-6	<b>5 190,00</b>	603333	60	25	5.00
15"	8.25R15	153A5	REM-6	<b>8 970,00</b>	603356	61	25	6.50
	225/75R15	28x9R15 149A5	REM-6	<b>6 175,00</b>	603360	61	25	7.00
	250/70R15	250R15 153A5	REM-6	<b>6 945,00</b>	603365	61	25	7.50
	315/70R15	350R15 165A5	REM-6	<b>12 130,00</b>	603368	61	25	8.00
20"	10.00R20	166A5	REM-6	<b>16 900,00</b>	603510	61	25	7.50
	12.00R20	176A5	REM-6	<b>21 408,00</b>	603524	61	25	8.5
24"	12.00R24	178A5	REM-6	<b>24 025,00</b>	603525	62	25	8.5
	14.00R24	193A5	REM-6	<b>40 145,00</b>	603527	62	25	10.0



Double Coin  
REM-6



# LÅT TRUCKARNA LYFTA ER VERKSAMHET.

BROSONS UTBYTESPROGRAM FÖR TRUCKHJUL

## Tillvägagångsätt med fälgutbytessystem:



### Vi erbjuder:

- Stor erfarenhet
- Expertis
- Hög kompetens
- Brett sortiment av utbytesfälgar
- Marknadsledande däck RES330, RES550, RES660
- Camso/Solideal-Premium varumärke
- Sambesök

**“Snabb hantering  
-hög service”**

## “Nu kan jag erbjuda rätt däck efter behov”

Med Broson Wheels fälgutbytessystem har jag utökat mina affärer hos min kunder i närområdet.

Tidigare var möjligheterna att sälja truckhjulen svårare då det krävdes att man hade en lokal press. Med fälgutbytessystemet så har möjligheterna till nya affärer blivit betydligt enklare.

Med Camso/Solideal produktsortiment kan jag erbjuda kunderna “rätt däck efter behov”. Med min lokala närvaro och Brosos erfarenhet, ser jag stora affärsmöjligheter framöver.

**Håkan Berg VD/ägare  
Däckarna i Mellerud AB**







# SOLIDEAL RES-SERIEN

## MAXIMAL LIVSLÄNGD BASERAD PÅ ANVÄNDNINGSENTENSITET

Byggda för alla utmaningar inom materialhantering. Solideal RES-serien är designad för att ge maximal livslängd baserad på användningsintensitet. Framtagna för snabbare truckar med högre krav på lyftkapacitet och energieffektivitet, ger dig dessa däck den lägsta driftskostnaden.

För optimal Däcksekonomi: <https://maximumlifespan.camso.co/>

**SOLIDEAL RES 330**

**SOLIDEAL RES 660  
XTREME SERIES**

**SOLIDEAL RES 550  
MAGNUM SERIES**





FÖR ATT PÅ BÄSTA  
SÄTT SERVA VÅRA  
KUNDERS BEHOV INOM  
OFF-THE-ROAD  
MÅSTE VI FRIGÖRA OSS  
FRÅN DE KRAV VÄGEN  
STÄLLER.  
VI HAR VALT ATT BLI  
"ROAD FREE".

## TRE DÄCK. TRE NIVÅER AV INTENSITET.



**SOLIDEAL  
RES 330**  
LÅGINTENSIVA  
APPLIKATIONER



**SOLIDEAL  
RES 550  
MAGNUM SERIES**  
MEDELINTENSIVA  
APPLIKATIONER



**SOLIDEAL  
RES 660**  
XTREME SERIES  
HÖGINTENSIVA  
APPLIKATIONER

**1** Säkerställa maximal livslängd  
Egenskap: Förslitningsindikator

**2** För lågintensiva applikationer.  
Ger den lägsta driftskostnaden

Egenskap: Välbalanserad  
gummiblandning

**3** Erbjuder utmärkt grepp och  
stabilitet

Egenskap: Aggressiv djup  
mönsterdesign

#### APPLIKATIONER:

Serviceverkstäder, handel,  
distributionscentraler

**1** Branschens längsta livslängd bland  
däck för mellanintensiva applikationer\*

Egenskap: Exceptionella egenskaper i  
sammansättningen av gummit i  
slitbanan.

**2** Ökad stabilitet och grepp

Egenskap: Bred profil och platt avtryck

**3** Maximerar livstid och grepp

Egenskap: Kraftigt däcksmönster.  
Bästa alternativet för vinterförhållanden

#### APPLIKATIONER:

Allmän distribution, tillverknings-  
industri, sågverk och hyvlerier

**1** Branschens längsta livslängd bland  
däck för högintensiva applikationer\*

Egenskap: Exceptionella egenskaper i  
sammansättningen av gummit i slitbanan

**2** Högsta stabilitet för laster i  
sidled, ökad säkerhet vid höga lyft  
och vid kurvtagning

Egenskap: Bred mönsterprofil

**3** Lågst vibrationer, hög förarkomfort  
och minskad förslitning av drivline-  
komponenter

Egenskap: Sammanhängande  
däcksmönster

#### APPLIKATIONER:

Pappersindustri, stålverk,  
24/7 distribution, hamnar

\*Baserat på intern testning

## Truckdäck massiv

	Dimension	Fälg	Mönster	Std/Quick	Pris	Art.kod	Å-kat.	Bredd	Diam.	Kg/last	Km/h
<b>RES 660 XTREME SERIE QUICK</b>											
<b>8"</b>	<b>15x4 1/2-8</b> 125/75-8	3.0	RES 660	QUICK	<b>3 225,00</b>	9.1100.14427	60	114	376	1040	< 25
	<b>5.00-8</b>	3.0	RES 660	QUICK	<b>3 703,00</b>	9.1233.14474	60	122	450	1415	< 25
	<b>16x6-8</b> 150/75-8	4.33	RES 660	QUICK	<b>4 231,00</b>	9.1124.14439	60	150	412	1495	< 25
	<b>18x7-8</b> 180/70-8	4.33	RES 660	QUICK	<b>5 078,00</b>	9.1126.14441	60	153	451	2145	< 25
<b>9"</b>	<b>140/55-9</b>	4.0	RES 660	QUICK	<b>3 249,00</b>	9.1129.14445	60	130	377	1170	< 25
	<b>6.00-9</b>	4.0	RES 660	QUICK	<b>5 767,00</b>	9.1239.14640	60	138	524	1885	< 25
	<b>21x8-9</b> 200/75-9	6.0	RES 660	QUICK	<b>8 495,00</b>	9.1222.14390	60	187	519	2755	< 25
<b>10"</b>	<b>180/60-10</b>	5.0	RES 660	QUICK	<b>4 995,00</b>	9.1182.14761	60	160	452	2410	< 25
	<b>6.50-10</b>	5.0	RES 660	QUICK	<b>8 038,00</b>	9.1091.14400	60	162	566	2340	< 25
	<b>200/50-10</b>	6.5	RES 660	QUICK	<b>5 926,00</b>	9.1116.14437	60	191	461	2470	< 25
	<b>23x9-10</b> 225/75-10	6.5	RES 660	QUICK	<b>10 841,00</b>	9.1102.14429	60	204	583	3445	< 25
<b>12"</b>	<b>7.00-12</b>	5.0	RES 660	QUICK	<b>9 732,00</b>	9.1228.14447	60	168	650	2920	< 25
	<b>23x10-12</b> 250/60-12	8.0	RES 660	QUICK	<b>11 845,00</b>	9.1104.14745	60	234	586	3770	< 25
	<b>23x12-12</b> 315/45-12	10.0	RES 660	QUICK	<b>14 995,00</b>	9.1235.14718	60	281	574	4485	< 25
	<b>27x10-12</b> 250/75-12	8.0	RES 660	QUICK	<b>15 586,00</b>	9.1106.14431	60	244	680	3900	< 25
<b>15"</b>	<b>7.00-15</b>	5.5	RES 660	QUICK	<b>13 138,00</b>	9.1266.15401	61	179	729	3545	< 25
	<b>7.50-15</b>	5.5	RES 660	QUICK	<b>14 883,00</b>	9.1423.15463	61	199	752	3900	< 25 B
	<b>7.50-15</b>	6.0	RES 660	QUICK	<b>14 974,00</b>	9.1167.14197	61	199	752	3900	< 25 B
	<b>7.50-15</b>	6.5	RES 660	QUICK	<b>15 103,00</b>	9.1169.14205	61	199	752	3900	< 25 B
	<b>28x9-15</b> 225/75 8.15-15	7.0	RES 660	QUICK	<b>14 810,00</b>	9.1231.14458	61	218	687	3900	< 25
	<b>8.25-15</b>	6.5	RES 660	QUICK	<b>19 888,00</b>	9.1098.14425	61	212	813	4750	< 25
	<b>250-15</b> 250/70-15	7.0	RES 660	QUICK	<b>15 574,00</b>	9.1110.14433	61	225	719	4745	< 25
	<b>250-15</b> 250/70-15	7.5	RES 660	QUICK	<b>15 917,00</b>	9.1424.15465	61	225	719	4745	< 25
	<b>300-15</b> 315/70-15	8.0	RES 660	QUICK	<b>23 728,00</b>	9.1114.14435	61	257	815	5850	< 25
	<b>355/45-15</b> 28x12.5-15	9.75	RES 660	QUICK	<b>20 995,00</b>	9.1309.14995	61	291	689	4375	< 25
	<b>355/50-15</b>	9.75	RES 660	QUICK	<b>20 606,00</b>	9.1230.14642	61	295	712	5690	< 25 B
	<b>355/65-15</b> 32x12.1-15	9.75	RES 660	QUICK	<b>27 646,00</b>	9.1240.15399	61	312	819	7800	< 25
	<b>20"</b>	<b>10.00-20</b>	7.5	RES 660	QUICK	<b>35 553,00</b>	9.1410.15437	61	255	1035	6000
<b>355/50-20</b>		10.0	RES 660	QUICK	<b>28 995,00</b>	9.1286.15413	61	312	831	8970	< 25
<b>465/55-20</b>		16.0	RES 660	QUICK	<b>81 654,00</b>	9.1529.16716	61	462	1022	10800	< 25

\* Pris på begäran B = Beställningsvara

Forts.

### Handla direkt på vår hemsida!

Nu kan du enkelt beställa hem dina varor direkt i vår webshop

[www.brosonwheels.se](http://www.brosonwheels.se)





## Truckdäck massiv

	Dimension	Fälg	Mönster	Std/Quick	Pris	Art.kod	Å-kat.	Bredd	Diam.	Kg/last	Km/h
<b>RES 660 XTREME SERIE STD</b>											
<b>8"</b>	<b>15x4 1/2-8</b> 125/75-8	3.0	RES 660	STD	<b>3 225,00</b>	9.1378.15189	60	114	376	1040	< 25
	<b>5.00-8</b>	3.0	RES 660	STD	<b>3 703,00</b>	9.1382.15197	60	122	450	1415	< 25
	<b>16x6-8</b> 150/75-8	4.33	RES 660	STD	<b>4 231,00</b>	9.1274.15405	60	150	412	1495	< 25
	<b>18x7-8</b> 180/70-8	4.33	RES 660	STD	<b>5 078,00</b>	9.1384.15201	60	153	451	2145	< 25
<b>9"</b>	<b>6.00-9</b>	5.0	RES 660	STD	<b>5 767,00</b>	9.1383.15199	60	138	524	1885	< 25
	<b>21X8-9</b> 200/75-9	6.0	RES 660	STD	<b>8 495,00</b>	9.1276.15407	60	187	519	2755	< 25 B
<b>10"</b>	<b>6.50-10</b>	5.0	RES 660	STD	<b>8 038,00</b>	9.1374.15181	60	162	566	2340	< 25
	<b>200/50-10</b>	6.5	RES 660	STD	<b>5 926,00</b>	9.1272.15403	60	191	461	2470	< 25
	<b>23x9-10</b> 225/75-10	6.5	RES 660	STD	<b>10 841,00</b>	9.1379.15191	60	204	583	3445	< 25 B
	<b>7.00-12</b>	5.0	RES 660	STD	<b>9 732,00</b>	9.1375.15183	60	168	650	2920	< 25
	<b>23x10-12</b>	8.0	RES 660	STD	<b>11 845,00</b>	9.1269.16668	60	234	586	3770	< 25 B
	<b>27x10-12</b> 250/75-12	8.0	RES 660	STD	<b>15 586,00</b>	9.1416.15449	60	244	680	3900	< 25 B
<b>15"</b>	<b>7.50-15</b>	5.5	RES 660	STD	<b>14 883,00</b>	9.1418.15453	61	199	752	3900	< 25
	<b>7.50-15</b>	6.0	RES 660	STD	<b>14 974,00</b>	9.1420.15457	61	199	752	3900	< 25
	<b>7.50-15</b>	6.5	RES 660	STD	<b>15 103,00</b>	9.1422.15461	61	199	752	3900	< 25 B
	<b>28x9-15</b> 225/75 8.15-15	7.0	RES 660	STD	<b>14 810,00</b>	9.1380.15193	61	218	687	3900	< 25
	<b>8.25-15</b>	6.5	RES 660	STD	<b>19 888,00</b>	9.1376.15185	61	212	813	4750	< 25
	<b>250-15</b>	7.0	RES 660	STD	<b>15 574,00</b>	9.1277.15409	61	225	719	4745	< 25
	<b>250-15</b>	7.5	RES 660	STD	<b>15 917,00</b>	9.1279.15411	61	225	719	4745	< 25 B
	<b>300-15</b>	8.0	RES 660	STD	<b>23 728,00</b>	9.1381.15195	61	257	815	5850	< 25
	<b>355/45-15</b> 28x12.5-15	9.75	RES 660	STD	<b>20 995,00</b>	9.1308.14993	61	291	689	4375	< 25 B
	<b>355/65-15</b> 32x12.1-15	9.75	RES 660	STD	<b>27 646,00</b>	9.1417.15451	61	312	819	7800	< 25
<b>20"</b>	<b>10.00-20</b>	7.5	RES 660	STD	<b>35 553,00</b>	9.1409.15435	61	255	1035	6000	< 25 B
	<b>12.00-20</b>	8.0/8.5/10.0	RES 660	STD	*		61	283	1090	7560	< 25 B
	<b>355/50-20</b>	10.0	RES 660	STD	<b>28 995,00</b>	9.1301.15415	61	312	831	8970	< 25 B
<b>24"</b>	<b>12.00-24</b>	8.5	RES 660	STD	<b>57 701,00</b>	9.1415.15447	62	282	1185	8040	< 25 B

De flesta dimensioner går att få i Non-Marking. Ring för leveransbesked.

Pris : Brutto + 30%



**RES 660**  
**Solideal**

## Truckdäck massiv

	Dimension		Mönster		Pris	Art.kod	Å-kat.	Bredd	Diam.	Kg/last	Km/h
<b>RES 550 MAGNUM SERIE QUICK</b>											
<b>8"</b>	<b>15x4 1/2-8</b> 125/75-8	3.0	RES 550	QUICK	<b>2 928,00</b>	9.152.15511	60	114	376	1040	<25
	<b>4.00-8</b>	3.0	RES 550	QUICK	<b>2 498,00</b>	9.304.15547	60	103	410	950	<25
	<b>5.00-8</b>	3.0	RES 550	QUICK	<b>3 395,00</b>	9.319.15551	60	122	450	1415	<25
	<b>16x6-8</b> 150/75-8	4.33	RES 550	QUICK	<b>3 843,00</b>	9.352.15557	60	150	412	1495	<25
	<b>18x7-8</b> 180/70-8	4.33	RES 550	QUICK	<b>4 614,00</b>	9.363.15559	60	157	454	2145	<25
<b>9"</b>	<b>140/55-9</b>	4.0	RES 550	QUICK	<b>3 058,00</b>	9.596.15577	60	130	379	1170	<25
	<b>6.00-9</b>	4.0	RES 550	QUICK	<b>5 216,00</b>	9.341.15553	60	138	523	1885	<25
	<b>21x8-9</b>	6.0	RES 550	QUICK	<b>7 395,00</b>	9.374.15561	60	187	517	2755	<25
<b>10"</b>	<b>6.50-10</b>	5.0	RES 550	QUICK	<b>7 305,00</b>	9.11.15469	60	162	566	2340	<25
	<b>7.50-10</b>	5.5	RES 550	QUICK	<b>11 545,00</b>	9.26.15477	60	184	631	3070	<25 B
	<b>200/50-10</b>	6.5	RES 550	QUICK	<b>5 383,00</b>	9.248.15653	60	191	461	2470	<25
	<b>23x9-10</b> 225/75-10	6.5	RES 550	QUICK	<b>9 651,00</b>	9.1086.15603	60	204	583	3445	<25
<b>12"</b>	<b>7.00-12</b>	5.0	RES 550	QUICK	<b>8 843,00</b>	9.37.15479	60	172	652	2920	<25
	<b>23X10-12</b>	8.0	RES 550	QUICK	<b>11 295,00</b>	9.182.15517	60	234	586	3770	<25
	<b>23X12-12</b>	10.0	RES 550	QUICK	<b>13 569,00</b>	9.1426.15633	60	234	586	3770	<25
	<b>27X10-12</b>	8.0	RES 550	QUICK	<b>15 369,00</b>	9.1075.15587	60	248	680	3900	<25
<b>15"</b>	<b>7.00-15</b>	5.5	RES 550	QUICK	<b>12 495,00</b>	9.52.15485	61	179	729	3545	<25
	<b>7.50-15</b>	6.5	RES 550	QUICK	<b>15 330,00</b>	9.275.15535	61	199	752	3900	<25 B
	<b>28x9-15</b> 225/75 8.15-15	7.0	RES 550	QUICK	<b>13 455,00</b>	9.204.15521	61	218	687	3900	<25
	<b>8.25-15</b>	6.5	RES 550	QUICK	<b>18 066,00</b>	9.81.15493	61	212	813	4750	<25
	<b>250-15</b>	7.0	RES 550	QUICK	<b>14 499,00</b>	9.1232.15609	61	225	716	4745	<25
	<b>250-15</b>	7.5	RES 550	QUICK	<b>14 571,00</b>	9.1428.15637	61	225	716	4745	<25
	<b>300-15</b>	8.0	RES 550	QUICK	<b>22 390,00</b>	9.240.15527	61	257	815	4500	<25
	<b>355/50-15</b>	9.75	RES 550	QUICK	<b>18 382,00</b>	9.213.15523	61	295	712	5690	<25
	<b>355/65-15</b>	9.75	RES 550	QUICK	<b>25 372,00</b>	9.1087.15605	61	312	819	7800	<25
<b>RES 550 MAGNUM SERIE STD</b>											
<b>4"</b>	<b>3.00-4</b>	2.1	RES 550	STD	<b>895,00</b>	9.284.15537	60	84	251	255	<25
	<b>4.00-4</b>	2.1	RES 550	STD	<b>1 550,00</b>	9.288.15541	60	96	307	535	<25
	<b>4.00-4</b>	2.5	RES 550	STD	<b>1 595,00</b>	9.291.7382	60	96	307	535	<25 B
<b>8"</b>	<b>15x4 1/2-8</b> 125/75-8	3.0	RES 550	STD	<b>2 928,00</b>	9.151.15509	60	114	376	1040	<25
	<b>4.00-8</b>	3.0	RES 550	STD	<b>2 498,00</b>	9.303.15545	60	103	410	950	<25
	<b>5.00-8</b>	3.0	RES 550	STD	<b>3 395,00</b>	9.318.15549	60	122	450	1415	<25
	<b>16x6-8</b> 150/75-8	4.33	RES 550	STD	<b>3 843,00</b>	9.351.15555	60	150	412	1495	<25
	<b>18x7-8</b> 180/70-8	4.33	RES 550	STD	<b>4 614,00</b>	9.1082.15599	60	157	454	2145	<25
<b>9"</b>	<b>6.00-9</b>	4.0	RES 550	STD	<b>5 216,00</b>	9.1081.15597	60	138	523	1885	<25
	<b>21x8-9</b> 200/75-9	6.0	RES 550	STD	<b>7 395,00</b>	9.373.7408	60	187	517	2755	<25 B
<b>10"</b>	<b>6.50-10</b>	5.0	RES 550	STD	<b>7 305,00</b>	9.10.15467	60	162	566	2340	<25
	<b>7.50-10</b>	5.5	RES 550	STD	<b>12 495,00</b>	9.25.15475	60	184	631	3070	<25
	<b>200/50-10</b>	6.5	RES 550	STD	<b>5 383,00</b>	9.247.7355	60	191	461	2470	<25 B
	<b>23x9-10</b> 225/75-10	6.5	RES 550	STD	<b>9 651,00</b>	9.1074.15585	60	204	583	3445	<25
<b>12"</b>	<b>7.00-12</b>	5.0	RES 550	STD	<b>8 843,00</b>	9.1327.15625	60	172	652	2920	<25
	<b>23x10-12</b> 250/60-12	8.0	RES 550	STD	<b>11 295,00</b>	9.181.15515	60	234	586	3770	<25
	<b>27x10-12</b> 250/75-12	8.0	RES 550	STD	<b>15 369,00</b>	9.190.15519	60	248	680	3900	<25

Forts.

Truckdäck massiv 

	Dimension		Mönster		Pris	Art.kod	Å-kat.	Bredd	Diam.	Kg/last	Km/h
15"	7.00-15	5.5	RES 550	STD	<b>12 495,00</b>	9.1294.15621	61	179	729	3545	<25
	7.50-15	6.0	RES 550	STD	<b>13 647,00</b>		61	199	752	3900	<25 B
	28x9-15	225/75 8.15-15	7.0	RES 550	STD	<b>13 455,00</b>	9.1328.15627	61	218	687	3900 <25
	8.25-15	6.5	RES 550	STD	<b>18 066,00</b>	9.80.15491	61	212	813	4750	<25
	250-15	7.0	RES 550	STD	<b>14 499,00</b>	9.1295.15623	61	225	716	4745	<25
	250-15	7.5	RES 550	STD	<b>14 571,00</b>		61	225	716	4745	<25 B
	300-15	8.0	RES 550	STD	<b>22 390,00</b>	9.239.15525	61	257	815	4500	<25
	355/50-15	9.75	RES 550	STD	<b>18 382,00</b>	9.1077.15589	61	295	712	5690	<25
	355/65-15	32x12.1-15	9.75	RES 550	STD	<b>25 372,00</b>	9.1078.15591	61	312	819	7800
20"	10.00-20	7.5	RES 550	STD	<b>33 450,00</b>	9.121.15499	61	255	1035	6000	<25
	10.00-20	8.0	RES 550	STD	<b>31 995,00</b>	9.126.15501	61	252	1035	6000	<25
	11.00-20	8.0	RES 550	STD	<b>38 443,00</b>	9.555.15573	61	256	1060	6540	<25
	12.00-20	8.0	RES 550	STD	<b>44 595,00</b>	9.131.15503	61	283	1090	7560	<25
	12.00-20	8.5	RES 550	STD	<b>45 082,00</b>	9.135.15505	61	283	1090	7560	<25
	12.00-20	10.0	RES 550	STD	<b>56 040,00</b>	9.441.15569	61	334	1090	7800	<25
24"	14.00-24	10.0	RES 550	STD	<b>82 658,00</b>	9.141.15507	62	333	320	11100	<25
25"	16.00-25	11.25	RES 550	STD	<b>150 123,00</b>	9.422.15567	62	416	1445	15000	<25

De flesta dimensioner går att få i Non-Marking. Ring för leveransbesked.

Pris : Brutto + 30%



RES 550  
Solideal

# Behöver din kund Non-Marking däck?

Ring 031-719 50 40 för pris och leveransbesked





## Truckdäck massiv

	Dimension		Mönster		Pris	Ny art.kod	Å-kat.	Bredd	Diam.	Kg/last	Km/h	
<b>RES330 SERIE QUICK</b>												
<b>8"</b>	<b>15x4 1/2-8</b> 125/75-8	3.0	RES 330	QUICK	<b>2 153,00</b>	9.1341.15111	60	116	370	1040	<25	
	<b>5.00-8</b>	3.0	RES 330	QUICK	<b>2 835,00</b>	9.1330.15055	60	115	450	1415	<25	
	<b>16x6-8</b> 150/75-8	4.33	RES 330	QUICK	<b>3 165,00</b>	9.1357.15143	60	146	409	1495	<25	
	<b>18x7-8</b> 180/70-8	4.33	RES 330	QUICK	<b>3 805,00</b>	9.1325.15045	60	148	445	2145	<25	
<b>9"</b>	<b>6.00-9</b>	4.0	RES 330	QUICK	<b>4 275,00</b>	9.1331.15057	60	136	519	1885	<25	
	<b>21x8-9</b> 200/75-9	6.0	RES 330	QUICK	<b>5 565,00</b>	9.1334.15059	60	181	515	2755	<25	
<b>10"</b>	<b>6.50-10</b>	5.0	RES 330	QUICK	<b>5 750,00</b>	9.1332.15061	60	153	566	2340	<25	
	<b>200/50-10</b>	6.5	RES 330	QUICK	<b>4 595,00</b>	9.1351.15131	60	193	450	2470	<25	
	<b>23x9-10</b> 225/75-10	6.5	RES 330	QUICK	<b>8 875,00</b>	9.1343.15115	60	200	573	3445	<25	
<b>12"</b>	<b>7.00-12</b>	5.0	RES 330	QUICK	<b>7 695,00</b>	9.1320.15035	60	165	645	2920	<25	
	<b>23x10-12</b> 250/60-12	8.0	RES 330	QUICK	<b>9 945,00</b>	9.1345.15119	60	234	577	3770	<25	
	<b>27x10-12</b> 250/75-12	8.0	RES 330	QUICK	<b>13 795,00</b>	9.1347.15123	60	248	664	3900	<25	
<b>15"</b>	<b>28x9-15</b> 225/75 8.15-15	7.0	RES 330	QUICK	<b>10 480,00</b>	9.1333.15063	61	211	681	3445	<25	
	<b>8.25-15</b>	6.50	RES 330	QUICK	<b>14 865,00</b>	9.1329.15053	61	203	804	4750	<25	
	<b>250-15</b> 250/70-15	7.0	RES 330	QUICK	<b>11 975,00</b>	9.1361.15151	61	212	707	4745	<25	
	<b>300-15</b> 315/70-15	8.0	RES 330	QUICK	<b>19 255,00</b>	9.1349.15127	61	250	808	5850	<25	
	<b>355/45-15</b> 28x12.5-15	9.75	RES 330	QUICK	<b>18 185,00</b>	9.1359.15147	61	291	675	4375	< 25	
	<b>355/65-15</b> 32x12.1-15	9.75	RES 330	QUICK	<b>24 815,00</b>	9.1353.15135	61	310	811	7800	<25	
<b>RES330 SERIE STD</b>												
<b>8"</b>	<b>15x4 1/2-8</b> 125/75-8	3.0	RES 330	STD	<b>2 153,00</b>	9.1340.15109	60	116	370	1040	<25	
	<b>5.00-8</b>	3.0	RES 330	STD	<b>2 835,00</b>	9.1322.15039	60	115	450	1415	<25	
	<b>16x6-8</b> 150/75-8	4.33	RES 330	STD	<b>3 165,00</b>	9.1356.15141	60	146	409	1495	<25	
	<b>18x7-8</b> 180/70-8	4.33	RES 330	STD	<b>3 805,00</b>	9.1324.15043	60	148	445	2145	<25	
<b>9"</b>	<b>6.00-9</b>	4.0	RES 330	STD	<b>4 275,00</b>	9.1323.15041	60	136	519	1885	<25	
	<b>21x8-9</b> 200/75-9	6.0	RES 330	STD	<b>5 565,00</b>	9.1326.15047	60	181	515	2755	<25	
<b>10"</b>	<b>6.50-10</b>	5.0	RES 330	STD	<b>5 750,00</b>	9.1306.14989	60	153	566	2340	<25	
	<b>200/50-10</b>	6.5	RES 330	STD	<b>4 595,00</b>	9.1350.15129	60	193	450	2470	<25 B	
	<b>23x9-10</b> 225/75-10	6.5	RES 330	STD	<b>8 875,00</b>	9.1342.15113	60	200	573	3445	<25 B	
<b>12"</b>	<b>7.00-12</b>	5.0	RES 330	STD	<b>7 695,00</b>	9.1319.15033	60	165	645	2920	<25	
	<b>23x10-12</b> 250/60-12	8.0	RES 330	STD	<b>9 945,00</b>	9.1344.15117	60	234	577	3770	<25	
	<b>28x9-15</b> 225/75 8.15-15	7.0	RES 330	STD	<b>10 480,00</b>	9.1307.14991	61	211	681	3445	<25	
<b>15"</b>	<b>8.25-15</b>	6.5	RES 330	STD	<b>14 865,00</b>	9.1321.15037	61	203	804	4750	<25	
	<b>250-15</b> 250/70-15	7.0	RES 330	STD	<b>11 975,00</b>	9.1360.15149	61	212	707	4745	<25	
	<b>300-15</b> 315/70-15	8.0	RES 330	STD	<b>19 255,00</b>	9.1348.15125	61	250	808	5850	<25	
	<b>355/65-15</b> 32x12.1-15	9.75	RES 330	STD	<b>24 815,00</b>	9.1352.15133	61	310	811	7800	<25	
	<b>10.00-20</b>	7.5	RES 330	STD	<b>24 995,00</b>	9.1512.16391	61	254	1010	6000	<25	

De flesta dimensioner går att få i Non-Marking. Ring för leveransbesked.

Pris : Brutto + 30%

B = Beställningsvara

Forts.



**RES 330  
Solideal**

## Truckdäck massiv

	Dimension		Mönster		Pris	Ny art.kod	Å-kat.	Bredd	Diam.	Kg/last	Km/h
<b>SOLIDAIR LT QUICK</b>											
<b>8"</b>	<b>5.00-8</b>	3.0	SOLIDAIR	QUICK	<b>3 887,00</b>	9.1141.13999	60	120	452	1415	<25
	<b>15x4 1/2-8</b>	3.0	SOLIDAIR	QUICK	<b>2 736,00</b>	9.1582.17944	60	113	378	1025	<25 B
	<b>16x6-8</b>	4.33	SOLIDAIR	QUICK	<b>4 147,00</b>	9.1583.17946	60	149	410	1495	<25 B
	<b>18x7-8</b>	4.33	SOLIDAIR	QUICK	<b>5 332,00</b>	9.1373.15179	60	154	453	2145	<25
<b>9"</b>	<b>6.00-9</b>	4.0	SOLIDAIR	QUICK	<b>6 057,00</b>	9.1133.13983	60	137	524	1885	<25
	<b>140/55-9</b>	4.0	SOLIDAIR	QUICK	<b>3 094,00</b>	9.1581.17940	60	129	377	1170	<25 B
<b>10"</b>	<b>6.50-10</b>	5.0	SOLIDAIR	QUICK	<b>8 439,00</b>	9.1135.13987	60	158	570	2340	<25
	<b>23X9-10</b>	6.5	SOLIDAIR	QUICK	<b>11 384,00</b>	9.1367.15167	60	202	583	3445	<25
	<b>200/50-10</b>	6.5	SOLIDAIR	QUICK	<b>6 441,00</b>	9.1579.17936	60	192	454	2470	<25 B
<b>12"</b>	<b>7.00-12</b>	5.0	SOLIDAIR	QUICK	<b>10 218,00</b>	9.1139.13995	60	165	652	2920	<25
	<b>27X10-12</b>	8.0	SOLIDAIR	QUICK	<b>16 533,00</b>	9.1369.15171	60	243	674	3900	<25
<b>15"</b>	<b>28x9-15</b> <small>225/75 8.15-15</small>	7.0	SOLIDAIR	QUICK	<b>15 552,00</b>	9.1137.13991	61	216	688	3770	<25
	<b>8.25-15</b>	6.5	SOLIDAIR	QUICK	<b>20 882,00</b>	9.1151.14061	61	210	812	4750	<25
	<b>250-15</b>	7.0	SOLIDAIR	QUICK	<b>16 354,00</b>	9.1149.14057	61	219	719	4745	<25
	<b>300-15</b>	8.0	SOLIDAIR	QUICK	<b>24 914,00</b>	9.1371.15175	61	253	816	5850	<25
<b>SOLIDAIR LT STD</b>											
<b>8"</b>	<b>5.00-8</b>	3.0	SOLIDAIR	STD	<b>3 887,00</b>	9.1140.13997	60	120	452	1415	<25 B
	<b>15x4 1/2-8</b>	3.0	SOLIDAIR	STD	<b>2 736,00</b>	9.1578.17934	60	113	378	1025	<25 B
	<b>16x6-8</b>	4.33	SOLIDAIR	STD	<b>4 147,00</b>	9.1580.17938	60	149	410	1495	<25 B
	<b>18x7-8</b>	4.33	SOLIDAIR	STD	<b>5 332,00</b>	9.1372.15177	60	154	453	2145	<25 B
<b>9"</b>	<b>6.00-9</b>	4.0	SOLIDAIR	STD	<b>6 057,00</b>	9.1132.13981	60	137	524	1885	<25 B
<b>10"</b>	<b>6.50-10</b>	5.0	SOLIDAIR	STD	<b>8 439,00</b>	9.1134.13985	60	158	570	2340	<25 B
<b>12"</b>	<b>23X9-10</b>	6.5	SOLIDAIR	STD	<b>11 384,00</b>	9.1366.15165	60	202	583	3445	<25 B
	<b>7.00-12</b>	5.0	SOLIDAIR	STD	<b>10 218,00</b>	9.1138.13993	60	165	652	2920	<25 B
<b>15"</b>	<b>27X10-12</b>	8.0	SOLIDAIR	STD	<b>16 533,00</b>	9.1368.15169	60	243	674	3900	<25 B
	<b>28x9-15</b> <small>225/75 8.15-15</small>	7.0	SOLIDAIR	STD	<b>15 552,00</b>	9.1136.13989	61	216	688	3770	<25 B
	<b>8.25-15</b>	6.5	SOLIDAIR	STD	<b>20 882,00</b>	9.1150.14059	61	210	812	4750	<25 B
<b>250-15</b>	7.0	SOLIDAIR	STD	<b>16 354,00</b>	9.1148.14055	61	219	719	4745	<25 B	

De flesta dimensioner går att få i Non-Marking. Ring för leveransbesked.  
Pris : Brutto + 30%

B = Beställningsvara



Solidair LT  
Solideal





# hjul- banor



## Solideal Hjulbanor / Press-on Solideal Magnum &amp; Solideal SM



	Dimension		Mönster	Pris	Art.kod	Å-Kat
6 1/4"	10x4x6 1/4	254/102-159	Slät	1 302,00	12.38.18415	70
6 1/2"	10x5x6 1/2	254/127-165	Slät	1 672,00	12.42.18425	70
	10x5x6 1/2		Mönster	1 672,00	12.173.18459	70 B
8"	12x5x8	305/127-203	Slät	2 040,00	12.47.18433	70
	13x4 1/2x8	330/114-203	Slät	2 045,00	12.52.18435	70
	14x4 1/2x8	356/114-203	Mönster	2 283,00	12.613.18461	70
	14x4 1/2x8		Slät	2 283,00	12.649.18438	70
10"	14x5x10	357/127-254	Mönster	3 182,00	12.451.18486	70 B
	14x5x10		Slät	3 182,00	12.650.18439	70 B
	15 1/2x5x10	396/127-254	Mönster	4 589,00	12.182.18462	70 B
10 1/2"	16x5x10 1/2	406/137-267	Mönster	3 647,00	12.184.18463	70
	16x5x10 1/2		Slät	3 647,00	12.686.18441	70 B
	16x6x10 1/2	406/152-267	Mönster	4 180,00	12.614.18464	70
	16x6x10 1/2		Slät	4 180,00	12.603.18442	70 B
	16x7x10 1/2	406/178-267	Mönster	4 435,00	12.675.18491	70
	16x7x10 1/2		Slät	4 435,00	12.68.18444	70
11 1/8"	15x5x11 1/4	381/127-286	Mönster	2 333,00	12.615.18465	70
	15x5x11 1/4		Slät	2 333,00	12.604.18445	70
	15x6x11 1/4	381/152-286	Slät	3 116,00	12.71.18446	70 B
	16 1/4x5x11 1/4		Mönster	3 563,00	12.190.18466	70 B
	16 1/4x6x11 1/4	413/152-286	Mönster	3 645,00	12.192.18467	70
	16 1/4x6x11 1/4		Slät	3 645,00	12.687.18448	70 B
	16 1/4x7x11 1/4	413/178-286	Slät	4 055,00	12.500.18449	70 B
12 1/8"	18x5x12 1/8	457/127-308	Mönster	3 702,00	12.628.18469	70 B
	18x5x12 1/8		Slät	3 702,00	12.653.18452	70 B
	18x6x12 1/8	457/152-308	Mönster	4 299,00	12.200.18470	70
	18x6x12 1/8		Slät	4 299,00	12.607.18453	70
	18x7x12 1/8	457/178-308	Mönster	4 828,00	12.616.18471	70
	18x7x12 1/8		Slät	4 828,00	12.608.18454	70
	18x8x12 1/8	457/203-308	Mönster	5 182,00	12.204.18472	70
	18x8x12 1/8		Slät	5 182,00	12.88.18455	70
	18x9x12 1/8	457/229-308	Mönster	5 508,00	12.206.18473	70
	18x9x12 1/8		Slät	5 508,00	12.90.18456	70
15"	21x6x15	533/152-381	Mönster	6 442,00	12.376.18485	70 B
	21x7x15	533/178-381	Mönster	5 855,00	12.617.18474	70
	21x7x15		Slät	5 855,00	12.609.18457	70 B
	21x8x15	533/203-381	Mönster	6 484,00	12.618.18475	70
	21x8x15		Slät	6 484,00	12.99.18458	70
	21x9x15	533/229-381	Mönster	7 145,00	12.619.18476	70 B
	21x9x15		Slät	7 145,00	12.101.18363	70 B
16"	20x9x16	508/229-406	Slät	8 874,00	12.105.18365	71
	22x6x16	559/152-406	Slät	6 497,00	12.107.18366	71
	22x6x16		Mönster	6 497,00	12.629.18477	71 B
	22x7x16	559/178-406	Slät	7 062,00	12.109.18367	71 B
	22x7x16		Mönster	7 062,00	12.216.18478	71 B
	22x8x16	559/203-406	Slät	7 062,00	12.111.18368	71 B
	22x8x16		Mönster	7 062,00	12.630.18479	71 B
	22x9x16	559/229-406	Slät	8 498,00	12.611.18369	71 B
	22x9x16		Mönster	8 498,00	12.220.18480	71
	22x10x16	559/254-406	Slät	9 967,00	12.654.18370	71
	22x10x16		Mönster	9 967,00	12.620.18481	71

## Camsø hjulbanor/Press-on. Solideal PON550 & Solideal PON555

	Dimension		Mönster	Pris	Art.kod	Å-Kat
16"	22x12x16	559/305-406	Slät	9 895,00	12.612.18371	71
	22x12x16		Slät/SRP	11 669,00	12.115.999	71
	22x12x16		Mönster	9 895,00	12.631.18482	71
	22x14x16	559/356-406	Slät	11 665,00	12.116.18389	71
	22x14x16		Slät/SRP	11 819,00	12.116.1014	41
	22x16x16	559/406-406	Slät	14 535,00	12.513.18390	71
20"	26x7x20	660/178-508	Slät	10 214,00	12.393.18419	71 B
22"	28x10x22	711.254-559	Slät/SRP	10 714,00	12.120.1062	71
	28x10x22	711/254-559	Slät	10 570,00	12.655.18391	71
	28x12x22	711/305-559	Slät	13 840,00	12.656.18392	71
	28x12x22		Mönster	13 840,00	12.226.18483	71 B
	28x14x22	711/356-559	Slät	16 078,00	12.123.18393	71
	28x16x22	711/406-559	Slät	20 219,00	12.124.18394	71
	28x16x22		Slät/SRP	21 186,00	12.124.1108	71
30"	40x12x30	1016/305-762	Slät	34 586,00	12.382.13983	71 B
	40x14x30	1016/356-762	Slät	40 350,00	12.417.16933	71
	40x16x30	1016/406-762	Slät	42 886,00	12.383.13989	71
	40x20x30	1016/508-762	Slät	65 625,00	12.384.13995	71 B
140mm	250/130-140		Slät	1 709,00	12.125.18395	70 B
170mm	250/105-170		Slät	1 346,00	12.127.18397	70
203mm	300/90-203		Slät	1 390,00	12.129.18398	70 B
220mm	365/120-220		Slät	2 932,00	12.130.18399	70 B
240mm	300/75-240		Slät	1 486,00	12.354.18409	70
305mm	405/130-305		Slät	2 637,00	12.132.1165	70
	405/260-305		Slät	5 271,00	12.133.1171	70
	415/75-305		Slät	2 083,00	12.386.18416	70 B
	415/90-305		Slät	2 374,00	12.387.18417	70
	415/100-305		Slät	2 441,00	12.357.18412	70
	425/150-305		Slät	2 886,00	12.134.1179	70
	425/260-305		Slät	5 935,00	12.135.1185	70
	425/300-305		Slät	6 850,00	12.358.7299	70
	450/300-305		Slät	8 355,00	12.136.1193	70
370mm	550/150-370		Slät	4 524,00	12.359.18413	70 B
410mm	540/200-410		Slät	7 190,00	12.138.1207	71
	550/160-410		Slät	5 120,00	12.140.1219	71
	645/250-410		Slät	13 903,00	12.148.1283	71
	645/300-410		Slät	14 537,00	12.141.1225	71
	645/350-410		Slät	17 169,00	12.360.5156	71
480mm	660/203-480		Slät	10 192,00	12.142.17079	71
500mm	760/250-500		Slät	20 325,00	12.394.12914	71
559mm	840/350-559		Slät	29 094,00	12.396.18421	71

### SOLIDEAL PON550 & PON555



#### PRESTANDA

DÄCKETS LIVSLÄNGD



PUNKTERINGSSKYDD



GREPP



Hållbarhet du kan lita på



# Specialhjul i vulkollan



Broson Wheels kan ta fram de flesta specialhjul i vulkollan t ex:

- **Drivande hjul med kilspår**
- **Löphjul med glidlager**
- **Guiderullar**
- **Kundanpassade specialhjul**

**Begär mer information och prislista! Ring 031-719 50 40**



4.00-8  
09180412202

**slangar**

till alla kategorier

## Slang

	Dimension	Ventil	Pris	Art.kod	St/Krt	
<b>2"</b>	<b>200-50</b> 8x2	7777 90/90	<b>67,00</b>	4910102	100	Småslang
<b>3"</b>	<b>2.50-3</b> 210x65	7777 90/90	<b>79,00</b>	4910100	50	Småslang
	<b>2.50-3</b> 210x65	7777 18/90	<b>79,00</b>	4910101	50	Småslang
<b>4"</b>	<b>11x4.00-4</b>	TR 87	<b>96,00</b>	4913101	50	Grönyte / ATV-slang
	<b>11x4.00-4</b>	TR 13	<b>96,00</b>	4913102	50	Grönyte / ATV-slang
	<b>11x7.00-4</b>	TR 87	<b>118,00</b>	4913103	50	Grönyte / ATV-slang
	<b>2.50/3.00-4</b> 9x3.50-4	7777 90/90	<b>75,00</b>	4910103	50	Småslang
	<b>2.50/3.00-4</b> 9x3.50-4	7777 18/90	<b>75,00</b>	4910104	50	Småslang
	<b>2.50/3.00-4</b> 9x3.50-4	TR 13	<b>75,00</b>	4910105	50	Småslang
	<b>3.50/4.00-4</b> 12x4	TR 87	<b>77,00</b>	4910106	50	Småslang
	<b>3.50/4.00-4</b> 12x4	TR 13	<b>77,00</b>	4910107	50	Småslang
<b>5"</b>	<b>10x4.50-5</b>	TR 87	<b>88,00</b>	4913104	50	Grönyte / ATV-slang
	<b>11x4.00-5</b>	TR 87	<b>96,00</b>	4913105	50	Grönyte / ATV-slang
	<b>11x4.00-5</b>	TR 13	<b>96,00</b>	4913106	50	Grönyte / ATV-slang
	<b>11x6.00-5</b>	TR 87	<b>118,00</b>	4913107	50	Grönyte / ATV-slang
	<b>4.10/3.50-5</b>	TR 87	<b>100,00</b>	4910108	50	Småslang
<b>6"</b>	<b>13x5.00-6</b> 140-6	TR 13	<b>96,00</b>	4913109	50	Grönyte / ATV-slang
	<b>13x5.00-6</b> 140-6	TR 87	<b>96,00</b>	4913110	50	Grönyte / ATV-slang
	<b>13x6.50-6</b>	TR 13	<b>104,00</b>	4913111	50	Grönyte / ATV-slang
	<b>13x6.50-6</b>	TR 87	<b>104,00</b>	4913112	50	Grönyte / ATV-slang
	<b>15x6.00-6</b>	TR 13	<b>109,00</b>	4913113	50	Grönyte / ATV-slang
	<b>15x6.00-6</b>	TR 87	<b>109,00</b>	4913114	50	Grönyte / ATV-slang
	<b>2.50-6</b>	TR 87	<b>77,00</b>	4910109	50	Småslang
	<b>200-6</b>	A/V	<b>77,00</b>	4910127	50	Småslang
	<b>3.50/4.00-6</b> 14x4	TR 13	<b>89,00</b>	4910110	50	Småslang
	<b>3.50/4.00-6</b> 14x4	TR 87	<b>89,00</b>	4910111	50	Småslang
<b>7"</b>	<b>16x7.00/8.00-7</b>	TR 13	<b>187,00</b>	4913201	20	Grönyte / ATV-slang
	<b>19x8.00-7</b>	TR 13	<b>187,00</b>	4913202	20	Grönyte / ATV-slang
<b>8"</b>	<b>12 1/2x2 1/4</b> 2.25-8	7777 90/90	<b>81,00</b>	4910126	50	Småslang
	<b>12 1/2x2 1/4</b> 12.5-2.25	A/V	<b>81,00</b>	4910125	50	Småslang
	<b>8 1/2x2</b>	TR87	<b>95,00</b>	4918099		MC & Skoterslang / Småslang
	<b>15x4 1/2-8</b>	JS2	<b>251,00</b>	35.59.57		Industrislang
	<b>16x6.50/7.50-8</b> 190-8	TR 13	<b>121,00</b>	4913115	30	Grönyte / ATV-slang
	<b>16x6.50/7.50-8</b> 190-8	TR 87	<b>121,00</b>	4913116	30	Grönyte / ATV-slang
	<b>18x6.50/7.50-8</b>	TR 13	<b>141,00</b>	4913117	25	Grönyte / ATV-slang
	<b>18x7-8</b> 180/70-8	JS 2	<b>127,00</b>	4912101	30	Industrislang
	<b>18x8.50/9.50-8</b>	TR 13	<b>146,00</b>	4913118	20	Grönyte / ATV-slang
	<b>2.50-8</b> 13x3	TR 13	<b>79,00</b>	4910112	50	Småslang
	<b>2.50-8</b> 13x3	TR 87	<b>79,00</b>	4910113	50	Småslang
	<b>20x7.00/9.00-8</b>	TR 13	<b>180,00</b>	4913204	25	Grönyte / ATV-slang
	<b>20x8.00/10.00-8</b>	TR 13	<b>168,00</b>	4913119	20	Grönyte / ATV-slang
	<b>21x12.00-8</b>	TR 4	<b>209,00</b>	4913205	20	Grönyte / ATV-slang
	<b>22x11.00-8</b>	TR 4	<b>201,00</b>	4913206	20	Grönyte / ATV-slang
	<b>3.00-8</b>	TR 87	<b>81,00</b>	4910114	50	Småslang
<b>3.00-8</b>	A/V	<b>81,00</b>	4910115	50	Småslang	
<b>3.50/4.00-8</b> 16x4, 400x100	TR 13	<b>86,00</b>	4910116	75	Småslang	

# slangar

## Slang

	Dimension	Ventil	Pris	Art.kod	St/Krt	
	<b>3.50/4.00-8</b> 16x4, 400x100	TR 87	<b>86,00</b>	4910117	75	Småslang
	<b>5.00-8</b> 5.70 / 18x5.5-8	JS 2	<b>107,00</b>	4912100	35	Småslang / Industrislang
	<b>5.00-8</b> 5.70-8	TR 13	<b>103,00</b>	4910118	40	Småslang / Implementslang
9"	<b>2.50/2.75-9</b>	TR 87	<b>114,00</b>	4918100	50	MC & Skoterslang
	<b>20x10.00/11.00-9</b>	TR 13	<b>239,00</b>	4913207	20	Grönyte / ATV-slang
	<b>21x8-9</b> 200/75-9	JS 2	<b>155,00</b>	4912102	20	Industrislang
	<b>22x11.00/12.50-9</b>	TR 13	<b>239,00</b>	4913208	20	Grönyte / ATV-slang
	<b>25x12.00-9</b>	TR 4	<b>266,00</b>	4913209	20	Grönyte / ATV-slang
	<b>6.00-9</b> 6.90-9	JS 2	<b>129,00</b>	4912103	30	Småslang / Industrislang
	<b>6.00-9</b> 6.90-9	V3 02 19	<b>129,00</b>	4912130	30	Industrislang
	<b>6.00-9</b> 6.90-9	TR 15	<b>121,00</b>	4910119	30	Småslang / Implementslang
10"	<b>145-10</b>	TR 13	<b>80,00</b>	4911100	40	PV Slang
	<b>2.50/2.75-10</b>	TR 87	<b>101,00</b>	4918101	50	MC & Skoterslang
	<b>20x11.00/12.00-10</b>	TR 13	<b>213,00</b>	4913211	20	Grönyte / ATV-slang
	<b>20x8.00/10.00-10</b>	TR 13	<b>146,00</b>	4913120	20	Grönyte / ATV-slang
	<b>21x7.00-10</b>	TR 13	<b>221,00</b>	4913210	25	Grönyte / ATV-slang
	<b>22x10.00/11.00-10</b>	TR 13	<b>221,00</b>	4913213	20	Grönyte / ATV-slang
	<b>22x8.00/9.00-10</b>	TR 13	<b>209,00</b>	4913212	25	Grönyte / ATV-slang
	<b>23x8.00/10.00-10</b>	TR 13	<b>221,00</b>	4913214	20	Grönyte / ATV-slang
	<b>23x9-10</b> 225/75-10	JS 2	<b>168,00</b>	4912105	16	Industrislang
	<b>25x11.00/12.00-10</b>	TR 13	<b>229,00</b>	4913215	20	Grönyte / ATV-slang
	<b>3.00/3.50-10</b> 90/90-10	TR 87	<b>103,00</b>	4918102	50	MC & Skoterslang
	<b>3.50/4.00-10</b>	TR 13	<b>103,00</b>	4910120	50	Småslang
	<b>3.50/4.00-10</b> 18x4-10 / 100/90-10 / 100/80-10	TR 87	<b>104,00</b>	4918103	50	MC & Skoterslang
	<b>4.00/4.50-10</b> 120/70-10 / 130/70-10 / 120/90-10	TR 87	<b>119,00</b>	4918104	50	MC & Skoterslang
	<b>4.50/5.00-10</b> 120/90-10, 130/90-10	TR 13	<b>106,00</b>	4910121	50	Småslang
	<b>4.50/5.00-10</b> 120/90-10 / 130/90-10	TR 87	<b>125,00</b>	4918105	50	MC & Skoterslang
	<b>6.50-10</b>	JS 2	<b>133,00</b>	4912104	25	Industrislang
	<b>7.50-10</b>	TR 150	<b>209,00</b>	4912106	20	Industrislang
	<b>7.50-10</b>	JS 2	<b>201,00</b>	4912107	20	Industrislang
<b>9.00-10</b>	JS 2	<b>214,00</b>	4912108	18	Industrislang	
11"	<b>24x8.00/10.00-11</b>	TR 13	<b>229,00</b>	4913216	20	Grönyte / ATV-slang
12"	<b>10.0/80-12</b>	TR 15	<b>227,00</b>	4914101	15	Implement & Framtraktorslang
	<b>125/135-12</b> 135-145/70-12	TR 13	<b>90,00</b>	4911101	40	PV Slang
	<b>145/155-12</b> 155-165/70-12	TR 13	<b>95,00</b>	4911102	33	PV Slang
	<b>22x11.00/12.50-12</b>	TR 13	<b>257,00</b>	4913217	20	Grönyte / ATV-slang
	<b>23x10-12</b> 250/60-12	TR 75 A	<b>284,00</b>	4912110	20	Industrislang
	<b>23x10-12</b> 250/60-12	JS 2	<b>213,00</b>	4912132	15	Industrislang
	<b>23x8.50/10.50-12</b>	TR 87	<b>240,00</b>	4912112	20	Industrislang
	<b>23x8.50/10.50-12</b>	TR 13	<b>186,00</b>	4913121	20	Grönyte / ATV-slang
	<b>24x12.00/13.00-12</b>	TR13	<b>322,00</b>	4913125	20	Grönyte / ATV-slang
	<b>25x8.00/10.00-12</b>	TR 4	<b>244,00</b>	4913218	20	Grönyte / ATV-slang
	<b>26x12.00-12</b> 26x14.00 / 26.5-14.00-12	TR 15	<b>233,00</b>	4913122	15	Grönyte / ATV-slang / Industrislang
	<b>26x12.00-12</b> 26x14.00 / 26.5-14.00-12	TR 13	<b>233,00</b>	4913123	15	Grönyte / ATV-slang / Industrislang
	<b>27x10-12</b> 250/75-12	TR 75 A	<b>284,00</b>	4912111	15	Industrislang
	<b>27x10-12</b> 250/75-12	JS 2	<b>229,00</b>	4912135	15	Industrislang



## Slang

	Dimension	Ventil	Pris	Art.kod	St/Krt	
	<b>3.00/3.50-12</b>	TR 13	<b>106,00</b>	4910122	50	Småslang
	<b>3.00/3.50-12</b>	TR 87	<b>106,00</b>	4918106	50	MC & Skoterslang
	<b>3.00/3.50-12</b> 80/100-12	TR 4	<b>125,00</b>	4918107	50	MC & Skoterslang
	<b>4.00/4.50-12</b> 12/90-12, 130/90-12	TR 13	<b>116,00</b>	4910123	50	Småslang
	<b>4.00/4.50-12</b> 120/70-12 / 130/70-12 / 140/70-12	TR 87	<b>133,00</b>	4918108	50	MC & Skoterslang
	<b>5.00/6.00-12</b>	TR 13	<b>119,00</b>	4910124	30	Småslang
	<b>7.00-12</b> 200/95-12	TR 75 A	<b>202,00</b>	4912109	20	Industrislang
	<b>7.00-12</b> 200/95-12	JS 2	<b>175,00</b>	4912131	23	Industrislang
	<b>7.00-12</b> 200/95-12	TR 15	<b>169,00</b>	4914100	23	Implement & Framtraktorslang
<b>13"</b>	<b>130/60-13</b> 140/60-13	TR 87	<b>149,00</b>	4918109	50	MC & Skoterslang
	<b>135/145-13</b> 145-155/70-13	TR 13	<b>95,00</b>	4911103	38	PV Slang
	<b>155/165-13</b> 165-175/70-13	TR 13	<b>110,00</b>	4911104	30	PV Slang
	<b>175/185-13</b> 185-195/70-13	TR 13	<b>115,00</b>	4911105	28	PV Slang
	<b>185/195/60-13</b>	TR 13	<b>157,00</b>	4911123	30	PV Slang
	<b>195/205-13</b> 205-215/70-13	TR 13	<b>146,00</b>	4911131	28	PV Slang
	<b>205/215/60-13</b>	TR 13	<b>152,00</b>	4911132	28	PV Slang
	<b>23x5-13</b> 25x6-13	TR 75 A	<b>327,00</b>	4912113	14	Industrislang
	<b>9.00-13</b> 260/90-13	TR 15	<b>235,00</b>	4914102	16	Implement & Framtraktorslang
<b>14"</b>	<b>135/145-14</b> 145-155/70-14	TR 13	<b>95,00</b>	4911106	35	PV Slang
	<b>155/165-14</b> 165-175/70-14	TR 13	<b>115,00</b>	4911107	30	PV Slang
	<b>175/185-14</b> 185-195/70-14	TR 13	<b>135,00</b>	4911108	25	PV Slang
	<b>185/195/60-14</b>	TR 13	<b>165,00</b>	4911124	30	PV Slang
	<b>195/205-14</b> 205-215/70-14	TR 13	<b>145,00</b>	4911109	25	PV Slang
	<b>2.25/2.50-14</b>	TR 4	<b>133,00</b>	4918110	50	MC & Skoterslang
	<b>2.75/3.00-14</b>	TR 4	<b>137,00</b>	4918111	50	MC & Skoterslang
	<b>205/215/60-14</b>	TR 13	<b>175,00</b>	4911125	25	PV Slang
	<b>215/225-14</b> 225-235/70-14	TR 13	<b>190,00</b>	4911110	25	PV Slang
	<b>225/235/60-14</b>	TR 13	<b>215,00</b>	4911133	25	PV Slang
	<b>25x8.50/10.50-14</b>	TR 13	<b>348,00</b>	4913124	12	Grönyte / ATV-slang
	<b>3.25/3.50-14</b>	TR 4	<b>144,00</b>	4918112	50	MC & Skoterslang
	<b>4.00/4.50-14</b>	TR15	<b>95,00</b>	606390	35	Implement & Framtraktorslang
<b>14.5"</b>	<b>200/60-14.5</b> 24x8.00-14.5	TR 15	<b>129,00</b>	4914103	25	Implement & Framtraktorslang
	<b>250/65-14.5</b>	TR 15	<b>254,00</b>	4914145	20	Implement & Framtraktorslang
<b>15"</b>	<b>125-15</b>	TR 13	<b>140,00</b>	4911111	20	PV Slang
	<b>135/145-15</b> 145-155/70-15	TR 13	<b>119,00</b>	4911112	30	PV Slang
	<b>155/165-15</b> 165-175/70-15 185/65-15	TR 13	<b>121,00</b>	4911113	30	PV Slang
	<b>175/185-15</b> 185-195/70-15	TR 13	<b>135,00</b>	4911114	25	PV Slang
	<b>185/195/60-15</b> 195-205/65-15	TR 13	<b>170,00</b>	4911126	30	PV Slang
	<b>195/205-15</b> 205-215/70-15	TR 13	<b>165,00</b>	4911115	22	PV Slang
	<b>2.50/2.75-15</b> 20x2.50-15	TR 4	<b>133,00</b>	4918113	50	MC & Skoterslang
	<b>215/225/60-15</b>	TR 13	<b>205,00</b>	4911127	22	PV Slang
	<b>215/225-15</b> 225-235/70-15	TR 13	<b>185,00</b>	4911116	20	PV Slang
	<b>235/75-15</b> 30x9.5-15	TR 13	<b>235,00</b>	4911134	20	PV Slang
	<b>250-15</b> 250/70-15	TR 75 A	<b>258,00</b>	4912118	15	Industrislang
	<b>27x8.50/10.50-15</b>	TR 15	<b>189,00</b>	4912117	22	Industrislang
	<b>28x12.50-15</b>	TR 75 A	<b>260,00</b>	4912120	16	Industrislang

# slangar

## Slang

	Dimension	Ventil	Pris	Art.kod	St/Krt	
	<b>29x12.50/13.50-15</b>	TR 15	<b>272,00</b>	4912121	14	Industrislang
	<b>300-15</b> 315/70-15	TR 75 A	<b>297,00</b>	4912119	12	Industrislang
	<b>31x10.50/11.50-15</b> 255-265/70-15	TR 13	<b>265,00</b>	4911118	15	PV Slang
	<b>31x10.50/11.50-15</b>	TR 15	<b>301,00</b>	4912127	14	Industrislang / Grönyteslang
	<b>31x12.50/15.50-15</b>	TR 15	<b>326,00</b>	4912123	12	Industrislang / Grönyteslang
	<b>32x12.1-15</b>	TR 75 A	<b>348,00</b>	4912122	8	Industrislang
	<b>33x12.50/15.50-15</b>	TR 15	<b>348,00</b>	4912124	8	Industrislang / Grönyteslang
	<b>4.00/5.00-15</b>	TR 15	<b>149,00</b>	4914104	35	Implement & Framtraktorslang
	<b>7.00-15</b>	V3 04 5	<b>214,00</b>	4916122	16	Lastsling
	<b>7.00-15</b>	TR 13	<b>155,00</b>	4914146	20	Implement & Framtraktorslang
	<b>7.50-15</b>	TR 75 A	<b>222,00</b>	4912114	16	Industrislang
	<b>8.15-15/28x9-15</b> 225/75-15	TR 177 A	<b>239,00</b>	4912115	16	Industrislang
	<b>8.15-15/28x9-15 Special Hauler</b>	V3-02-08	<b>530,00</b>	35.16.16		Industrislang
	<b>8.25-15</b>	TR 177 A	<b>230,00</b>	4912116	14	Industrislang
	<b>8.25-15</b>	TR 75 A	<b>233,00</b>	4916101	12	Lastsling
<b>15.3"</b>	<b>10.0/75-15.3</b> 260/70-15.3	TR 15	<b>261,00</b>	4914105	14	Implement & Framtraktorslang / Industrislang
	<b>11.5/80-15.3</b> 300/80-15.3	TR 15	<b>274,00</b>	4914106	12	Implement & Framtraktorslang / Industrislang
	<b>12.5/80-15.3</b>	TR 15	<b>310,00</b>	4914107	14	Implement & Framtraktorslang / Industrislang
	<b>280/60-15.5</b>	TR 15	<b>295,00</b>	4914108	10	Implement & Framtraktorslang
<b>15.5"</b>	<b>400/60-15.5</b>	TR 15	<b>408,00</b>	4914109	8	Implement & Framtraktorslang
	<b>400/60-15.5</b>	TR218	<b>437,00</b>	4914150		
	<b>500/55-15.5</b>	TR 15	<b>496,00</b>	4914110	4	Implement & Framtraktorslang
<b>16"</b>	<b>10.00-16</b>	TR 15	<b>295,00</b>	4914115	10	Implement & Framtraktorslang
	<b>10.5/65-16</b> 260/70-16	TR 15	<b>277,00</b>	4914117	12	Implement & Framtraktorslang
	<b>11.00-16</b>	TR 15	<b>375,00</b>	4914116	8	Implement & Framtraktorslang
	<b>13.0/55-16</b>	TR 15	<b>329,00</b>	4914147	8	Implement & Framtraktorslang
	<b>13.0/75-16</b> 360/70-16	TR 15	<b>300,00</b>	4914118	8	Implement & Framtraktorslang
	<b>14.0/65-16</b>	TR 15	<b>345,00</b>	4914119	8	Implement & Framtraktorslang
	<b>175/185-16</b> 185-195/70-16	TR 13	<b>165,00</b>	4911119	25	PV Slang
	<b>185/195/60-16</b>	TR 13	<b>210,00</b>	4911128	25	PV Slang
	<b>195/205-16</b> 205-215/70-16	TR 13	<b>165,00</b>	4911120	20	PV Slang
	<b>2.00-16</b> 20x2-16	TR 4	<b>129,00</b>	4918114	50	MC & Skoterslang
	<b>2.25/2.50-16</b>	TR 4	<b>137,00</b>	4918115	50	MC & Skoterslang
	<b>2.75/3.00-16</b>	TR 4	<b>142,00</b>	4918116	50	MC & Skoterslang
	<b>205/215/60-16</b>	TR 13	<b>220,00</b>	4911129	25	PV Slang
	<b>215/225-16</b> 225-235/70-16	TR 13	<b>210,00</b>	4911121	18	PV Slang
	<b>225/235/60-16</b>	TR 13	<b>250,00</b>	4911130	20	PV Slang
	<b>245-16</b>	TR 15	<b>310,00</b>	4912128	18	Industrislang / PV Slang
	<b>280/85-16</b> 275/70-16	TR 13	<b>308,00</b>	4911122	10	Industrislang / PV Slang
	<b>3.25/3.50-16</b>	TR 4	<b>143,00</b>	4918117	50	MC & Skoterslang
	<b>4.00/4.50-16</b>	TR 15	<b>146,00</b>	4914138	30	Implement & Framtraktorslang
	<b>4.50/5.20-16</b> 130/60-16	TR 4	<b>204,00</b>	4918118	25	MC & Skoterslang
	<b>5.00/5.50-16</b>	TR 15	<b>147,00</b>	4914111	28	Implement & Framtraktorslang
	<b>6.00/6.50-16</b> 180/90 / 190/90-16	TR 15	<b>149,00</b>	4914112	25	Implement & Framtraktorslang
	<b>6.00/6.50-16</b>	TR 75 A	<b>184,00</b>	4916123	18	Lastsling
	<b>6.50-16</b>	TR 75 A	<b>184,00</b>	4916102	20	Lastsling

## Slang

	Dimension	Ventil	Pris	Art.kod	St/Krt	
	<b>7.00/7.50-16</b> 210/95-16	TR 15	<b>180,00</b>	4914113	18	Implement & Framtraktorslang
	<b>7.00/7.50-16</b>	TR 75 A	<b>207,00</b>	4916124	16	Lastslang
	<b>7.50-16</b>	TR 75 A	<b>207,00</b>	4916103	13	Lastslang
	<b>8.25-16</b>	TR 177 A	<b>266,00</b>	4916125	12	Lastslang
	<b>9.00-16</b>	TR 15	<b>274,00</b>	4914114	14	Implement & Framtraktorslang
	<b>9.00-16</b>	TR 177 A	<b>297,00</b>	4916126	12	Lastslang
<b>16.5"</b>	<b>10-16.5</b>	TR 15	<b>217,00</b>	4912125	14	Industrislang
	<b>12-16.5</b>	TR 15	<b>282,00</b>	4912126	10	Industrislang
<b>17"</b>	<b>15.0/55-17</b> 380/55-17	TR 15	<b>544,00</b>	4914120	7	Implement & Framtraktorslang
	<b>19.0/45-17</b> 500/50 / 480/45-17	TR 15	<b>578,00</b>	4914121	4	Implement & Framtraktorslang
	<b>500/50-17</b>	TR218	<b>611,00</b>	4914148	4	Implement & Framtraktorslang
	<b>2.00-17</b> 21x2-17	TR 4	<b>129,00</b>	4918119	50	MC & Skoterslang
	<b>2.25/2.50-17</b> 21x2.25-17	TR 4	<b>133,00</b>	4918120	50	MC & Skoterslang
	<b>2.75/3.00-17</b> 21x2.75-17	TR 4	<b>137,00</b>	4918121	50	MC & Skoterslang
	<b>3.25/3.50-17</b>	TR 4	<b>148,00</b>	4918122	50	MC & Skoterslang
	<b>4.50/5.20-17</b>	TR 4	<b>211,00</b>	4918123	25	MC & Skoterslang
<b>18"</b>	<b>10.5/80-18</b>	TR 15	<b>336,00</b>	4914123	10	Implement & Framtraktorslang / Industrislang
	<b>10.5/80-18</b>	TR 218 A	<b>369,00</b>	4914124	10	Implement & Framtraktorslang
	<b>12.5/80-18</b>	TR 15	<b>382,00</b>	4914125	8	Implement & Framtraktorslang / Industrislang
	<b>12.5/80-18</b>	TR 218 A	<b>431,00</b>	4914126	8	Implement & Framtraktorslang
	<b>13.0/65-18</b>	TR 15	<b>389,00</b>	4914127	8	Implement & Framtraktorslang
	<b>15.0/70-18</b>	TR 15	<b>431,00</b>	4914128	6	Implement & Framtraktorslang / Industrislang
	<b>2.50/2.75-18</b> 22x2.50-18	TR 4	<b>137,00</b>	4918124	25	MC & Skoterslang
	<b>3.00/3.50-18</b> 100/90-18	TR 4	<b>142,00</b>	4918125	50	MC & Skoterslang
	<b>3.50/4.00-18</b> 120/90-18	TR 4	<b>168,00</b>	4918126	50	MC & Skoterslang
	<b>4.00/4.50-18</b>	TR 4	<b>180,00</b>	4918127	50	MC & Skoterslang
	<b>4.50/5.20-18</b>	TR 4	<b>208,00</b>	4918128	50	MC & Skoterslang
	<b>7.50-18</b>	TR 15	<b>222,00</b>	4914122	14	Implement & Framtraktorslang
<b>19"</b>	<b>2.25/2.50-19</b> 23x2.25-19	TR 4	<b>142,00</b>	4918129	50	MC & Skoterslang
	<b>2.75/3.00-19</b>	TR 4	<b>148,00</b>	4918130	50	MC & Skoterslang
	<b>3.25/3.50-19</b>	TR 4	<b>153,00</b>	4918131	50	MC & Skoterslang
	<b>4.00-19</b>	TR 15	<b>164,00</b>	4914129	25	Implement & Framtraktorslang
	<b>6.00-19</b>	TR 15	<b>171,00</b>	4914130	14	Implement & Framtraktorslang
<b>20"</b>	<b>10.00-20</b>	V3 06 5	<b>374,00</b>	4916112	7	Lastslang
	<b>10.5/80-20</b> 275/80-20	TR 15	<b>375,00</b>	4914132	10	Implement & Framtraktorslang
	<b>11.00-20</b>	V3 06 5	<b>457,00</b>	4916113	6	Lastslang
	<b>11.2/10-20</b>	TR 218 A	<b>375,00</b>	4915101	8	Traktorslang
	<b>12.00-20</b>	V3 06 5	<b>512,00</b>	4916114	5	Lastslang
	<b>12.4/11-20</b>	TR 218 A	<b>440,00</b>	4915102	7	Traktorslang
	<b>12.5/80-20</b> 325/80-20	TR 15	<b>407,00</b>	4914133	7	Implement & Framtraktorslang
	<b>13.00-20</b>	TR 78 A	<b>625,00</b>	4916129	4	Lastslang
	<b>13.6/12-20</b> 380/70-20	TR 218 A	<b>510,00</b>	4915150	7	Traktorslang
	<b>14.00-20</b>	V3 06 5	<b>648,00</b>	4916115	3	Lastslang
	<b>14.5/80-20</b> 365/80-20	TR 15	<b>529,00</b>	4914134	5	Implement & Framtraktorslang / Industrislang
	<b>14.5/80-20</b>	TR 218	<b>630,00</b>	4914141		
	<b>16.0/70-20</b> 405/70-20	TR 15	<b>550,00</b>	4914135	5	Implement & Framtraktorslang / Industrislang



# slangar

## Slang

	Dimension	Ventil	Pris	Art.kod	St/Krt	
	<b>16.0/70-20</b> 405/70-20	TR 218 A	<b>664,00</b>	4914136	4	Implement & Framtraktorslang / Industrislang
	<b>16.0/70-20</b> 405/70-20	V3 06 5	<b>677,00</b>	4914137	4	Implement & Framtraktorslang / Industrislang
	<b>6.00/6.50-20</b>	TR 15	<b>227,00</b>	4914139	17	Implement & Framtraktorslang
	<b>6.50-20</b>	TR 177 A	<b>257,00</b>	4916108	14	Lastslang
	<b>7.50-20</b>	TR 15	<b>295,00</b>	4914131	14	Implement & Framtraktorslang
	<b>7.50-20</b>	TR 177 A	<b>293,00</b>	4916109	12	Lastslang
	<b>8.25-20</b>	V3 06 5	<b>297,00</b>	4916110	10	Lastslang
	<b>8.3/9.5-20</b> 260/70-20	TR 218 A	<b>315,00</b>	4915100	10	Traktorslang
	<b>9.00-20</b>	V3 06 5	<b>340,00</b>	4916111	9	Lastslang
<b>21"</b>	<b>2.75/3.00-21</b>	TR 4	<b>153,00</b>	4918132	50	MC & Skoterslang
<b>22.5"</b>	<b>400/55/60-22.5</b>	TR 218 A	<b>1 006,00</b>	4917100	4	Twinslang
	<b>500/45-22.5</b>	TR 218 A	<b>1 476,00</b>	4917101	2	Twinslang
	<b>500/60-22.5</b>	TR 218 A	<b>1 476,00</b>	4917103	3	Twinslang
	<b>550/45-22.5</b>	TR 218 A	<b>1 476,00</b>	4917102	2	Twinslang
	<b>550/60-22.5</b>	TR 218 A	<b>1 476,00</b>	4917104	2	Twinslang
	<b>600/50-22.5</b>	TR 218 A	<b>1 542,00</b>	4917105	2	Twinslang
	<b>700/40/45-22.5</b>	TR 218 A	<b>1 677,00</b>	4917107	2	Twinslang
	<b>700/50-22.5</b>	TR 218 A	<b>1 677,00</b>	4917106	2	Twinslang
<b>23"</b>	<b>2.75/3.00-23</b>	TR 4	<b>168,00</b>	4918133	50	MC & Skoterslang
<b>24"</b>	<b>11.2/10-24</b> 320/70R24	TR 218 A	<b>462,00</b>	4915104	7	Traktorslang
	<b>12.00-24</b>	V3 06 5	<b>634,00</b>	4916119	5	Lastslang
	<b>12.4/11-24</b> 360/70R24	TR 218 A	<b>476,00</b>	4915105	6	Traktorslang
	<b>13.00/14.00-24</b>	TR 220 A	<b>803,00</b>	4916209	4	EM Slang
	<b>13.6/12-24</b> 380/70R24	TR 218 A	<b>567,00</b>	4915106	5	Traktorslang
	<b>14.00-24</b>	V3 06 5	<b>803,00</b>	4916120	4	Lastslang
	<b>14.00-24/25</b>	TRJ 1175 C	<b>837,00</b>	4916200	4	EM Slang
	<b>14.9/13-24</b> 420/70R24	TR 218 A	<b>731,00</b>	4915107	5	Traktorslang
	<b>16.00-24/25</b>	TRJ 1175 C	<b>1 005,00</b>	4916201	3	EM Slang
	<b>16.9/14-24</b> 480/70R24	TR 218 A	<b>746,00</b>	4915108	5	Traktorslang
	<b>18.00-24/25</b>	TRJ 1175 C	<b>1 273,00</b>	4916203	2	EM Slang
	<b>20-24</b>	TRJ 1175 C	<b>1 428,00</b>	4916202	2	EM Slang
	<b>8.3/9.5-24</b>	TR 218 A	<b>336,00</b>	4915103	10	Traktorslang
	<b>25"</b>	<b>15.5-25</b>	TRJ 1175 C	<b>878,00</b>	4916204	4
<b>17.5-25</b>		TRJ 1175 C	<b>1 052,00</b>	4916205	3	EM Slang
<b>20.5-25</b>		TRJ 1175 C	<b>1 279,00</b>	4916206	2	EM Slang
<b>23.5-25</b>		TRJ 1175 C	<b>1 729,00</b>	4916207	2	EM Slang
<b>26.5-25</b>		TRJ 1175 C	<b>1 911,00</b>	4916208	1	EM Slang
<b>26"</b>	<b>14.9/13-26</b> 420/70R26	TR 218 A	<b>731,00</b>	4915109	5	Traktorslang
	<b>16.9/14-26</b> 480/70R26	TR 218 A	<b>917,00</b>	4915110	3	Traktorslang
	<b>18.4/15-26</b> 520/70R26	TR 218 A	<b>977,00</b>	4915111	3	Traktorslang
	<b>23.1/18-26</b> 620/75R26	TR 218 A	<b>1 409,00</b>	4915112	2	Traktorslang
	<b>28-26</b> 750/65R26	TR 218 A	<b>1 911,00</b>	4915113	1	Traktorslang
<b>26.5"</b>	<b>400/60/65-26.5</b>	TR 218 A	<b>1 709,00</b>	4917108	2	Twinslang
	<b>500/60-550/60-26.5</b>	TR 218 A	<b>1 777,00</b>	4917109	2	Twinslang
	<b>600/55-26.5</b>	TR 218 A	<b>1 809,00</b>	4917110	2	Twinslang
	<b>700/50-26.5</b>	TR 218 A	<b>1 809,00</b>	4917111	1	Twinslang

## Slang

	Dimension	Ventil	Pris	Art.kod	St/Krt	
	<b>750/55-26.5</b>	TR 218 A	<b>2 640,00</b>	4917112	2	Twinslang
	<b>800/40-26.5</b>	TR 218 A	<b>3 294,00</b>	4917113	1	Twinslang
<b>28"</b>	<b>11.2/10-28</b> 320/70R28	TR 218 A	<b>578,00</b>	4915114	7	Traktorslang
	<b>12.4/11-28</b> 360/70R28	TR 218 A	<b>589,00</b>	4915115	5	Traktorslang
	<b>13.6/12-28</b> 380/70R28	TR 218 A	<b>651,00</b>	4915116	5	Traktorslang
	<b>14.9/13-28</b> 420/70R28	TR 218 A	<b>731,00</b>	4915117	5	Traktorslang
	<b>16.9/14-28</b> 480/70R28	TR 218 A	<b>872,00</b>	4915118	3	Traktorslang
<b>29"</b>	<b>29.5-29</b>	TRJ 1175 C	<b>2 199,00</b>	4916210	1	EM Slang
<b>30"</b>	<b>14.9/13-30</b> 420/70R30	TR 218 A	<b>878,00</b>	4915119	4	Traktorslang
	<b>16.9/14-30</b> 480/70R30	TR 218 A	<b>945,00</b>	4915120	3	Traktorslang
	<b>18.4/15-30</b> 520/70R30	TR 218 A	<b>1 085,00</b>	4915121	2	Traktorslang
	<b>23.1-30</b> 620/70R30	TR 218 A	<b>1 655,00</b>	4915122	2	Traktorslang
<b>30.5"</b>	<b>600/55/60-30.5</b>	TR 218 A	<b>2 401,00</b>	4917114	2	Twinslang
	<b>650/65-30.5</b>	TR 218 A	<b>2 951,00</b>	4917115	2	Twinslang
	<b>700/50-30.5</b>	TR 218 A	<b>3 487,00</b>	4917116	1	Twinslang
	<b>800/45-30.5</b>	TR 218 A	<b>3 555,00</b>	4917117	2	Twinslang
<b>32"</b>	<b>11.2/10-32</b>	TR 218 A	<b>757,00</b>	4915124	5	Traktorslang
	<b>12.4/11-32</b> 360/70R32	TR 218 A	<b>784,00</b>	4915125	5	Traktorslang
	<b>24.5-32</b> 650/75R32	TR 218 A	<b>2 466,00</b>	4915126	1	Traktorslang
	<b>30.5-32</b> 800/65R32	TR 218 A	<b>2 466,00</b>	4915127	1	Traktorslang
	<b>8.3/9.5-32</b> 260/70R32	TR 218 A	<b>516,00</b>	4915123	8	Traktorslang
	<b>9.5-32</b> 260/70R32	TR 218 A	<b>516,00</b>	4915151	7	Traktorslang
<b>33"</b>	<b>18.00-33</b>	TRJ 1175 C	<b>2 199,00</b>	4916211	1	EM Slang
<b>34"</b>	<b>16.9/14-34</b> 480/70R34	TR 218 A	<b>1 006,00</b>	4915128	3	Traktorslang
	<b>18.4/15-34</b> 520/70R34	TR 218 A	<b>1 130,00</b>	4915129	2	Traktorslang
	<b>23.1/18-34</b> 620/75R34	TR 218 A	<b>1 845,00</b>	4915130	1	Traktorslang
	<b>600/65-34</b> 700/70R34	TR 218 A	<b>2 616,00</b>	4917118	1	Twinslang
	<b>700/55-34</b>	TR 218 A	<b>3 420,00</b>	4917119	1	Twinslang
<b>36"</b>	<b>11.2/10-36</b>	TR 218 A	<b>763,00</b>	4915132	5	Traktorslang
	<b>12.4/11-36</b> 360/70R36	TR 218 A	<b>697,00</b>	4915133	5	Traktorslang
	<b>13.6/12-36</b> 380/70R36	TR 218 A	<b>731,00</b>	4915134	4	Traktorslang
	<b>8.3-36/9.5-36</b> 300/70R36	TR 218 A	<b>585,00</b>	4915131	6	Traktorslang
<b>38"</b>	<b>12.4/11-38</b> 360/70R38	TR 218 A	<b>819,00</b>	4915135	4	Traktorslang
	<b>13.6/12-38</b> 380/70R38	TR 218 A	<b>865,00</b>	4915136	4	Traktorslang
	<b>14.9/13-38</b> 420/70R38	TR 218 A	<b>931,00</b>	4915137	4	Traktorslang
	<b>15.5-38</b> 420/70R38	TR 218 A	<b>931,00</b>	4915138	4	Traktorslang
	<b>16.9/14-38</b> 480/70R38	TR 218 A	<b>1 006,00</b>	4915139	3	Traktorslang
	<b>18.4/15-38</b> 520/70R38	TR 218 A	<b>1 193,00</b>	4915140	2	Traktorslang
	<b>20.8-38</b> 580/70R38	TR 218 A	<b>1 409,00</b>	4915141	2	Traktorslang
	<b>600/55/60-38</b>	TR 218 A	<b>3 420,00</b>	4917120	1	Twinslang
	<b>650/60-38</b>	TR 218 A	<b>2 311,00</b>	4917121	2	Twinslang
	<b>700/65-38</b>	TR 218 A	<b>2 311,00</b>	4917122	2	Twinslang
<b>42"</b>	<b>18.4/15-42</b> 520/70R42	TR 218 A	<b>1 770,00</b>	4915142	2	Traktorslang
	<b>20.8-42</b> 580/70R42	TR 218 A	<b>1 871,00</b>	4915143	2	Traktorslang
	<b>710/70-42</b>	TR218A	<b>2 695,00</b>	4915153	1	Traktorslang
<b>44"</b>	<b>9.5/9-44</b> 230/95R44	TR 218 A	<b>844,00</b>	4915144	5	Traktorslang

## Slang

	Dimension	Ventil	Pris	Art.kod	St/Krt	
46"	12.4/11-46 270/95R46	TR 218 A	1 409,00	4915145	3	Traktorslang
	14.9/13-46	TR 218 A	1 428,00	4915146	3	Traktorslang
	11.2/10-48	TR 218 A	838,00	4915148	3	Traktorslang
	12.4/11-48 270/95R48	TR 218 A	838,00	4915148	3	Traktorslang
	9.5/9-48 230/95R48	TR 218 A	772,00	4915147	5	Traktorslang
52"	12.4-52 300/95-52	TR 218 A	2 995,00	4915152		Traktorslang



V3 04 - 5



V3 02 - 19



V3 02 - 27



V3 06 - 5



TRJ 1175 C



TR 75 A, TR 177 A



DIN 7777 90/90



TR 87



JS 2



A/V



TR 4



TR 13



TR 15



TR 135



TR 150



TR 218 A



VS3 21 - 1

TR 220 A





# övrigt

fälg och tillbehör

# fälgar & tillbehör

## Fälgar

	Dimension	För Däck dim.		Hålning	Offset	Pris	Art.kod	Färg	Bult ø (m)
8"	2.50A-8	4.00-8	S	5/80/115		1 036,00	611280	SILVER	12.5
	2.50A-8	4.00-8	S	4/60/100		592,00	611281	SILVER	15.5
	2.50A-8	4.00-8	S	5/80/115		1 036,00	611282	RÖD	12.5
	3.00D-8	5.00-8	S	4/60/100		935,00	611500	SILVER	13.5
	3.00D-8	5.00-8	S	5/80/115		935,00	611520	RÖD	12.5
	3.00D-8	5.00-8	S	5/80/115		935,00	611521	SILVER	12.5
	3.00D-8	5.00-8	D	5/80/115		1 015,00	611540	RÖD	14.5
	3.00D-8	5.00-8	D	4/60/100		1 015,00	611502	SILVER	14.5
	5.50A-8	190 / 16.5x6.5 / 18x7-8	S	5/80/115		1 332,00	611701	SILVER	12.5
	5.50A-8	190 / 16.5x6.5 / 18x7-8	S	4/60/100		1 117,00	611700	SILVER	13.5
	5.50A-8	190 / 16.5x6.5 / 18x7-8	S	5/80/115		1 332,00	611702	RÖD	12.5
	5.50A-8	190 / 16.5x6.5 / 18x7-8	D	5/80/115		2 095,00	611703	RÖD	14
	7.00I-8	18x8.50 / 20x10.00-8	S	4/60/100		674,00	611800	SILVER	15
	7.00I-8	18x8.50 / 20x10.00-8	S	5/80/115		1 629,00	611810	SILVER	12.5
	8.50I-8	22x11.00-8	S	4/60/100		2 665,00	611885	SILVER	13.5
	9"	4.00E-9	6.00-9	S	4/60/100		1 451,00	611890	SILVER
4.00E-9		6.00-9	S	5/67/112		1 232,00	611900	SILVER	12.5
4.00E-9		6.00-9	S	5/80/115		1 232,00	611920	RÖD	12.5
4.00E-9		6.00-9	S	5/80/115		1 232,00	611921	SILVER	12.5
4.00E-9		6.00-9	S	5/94/140		1 480,00	611930	SILVER	18.5
4.00E-9		6.00-9	D	5/80/115		2 326,00	611922	RÖD	15
4.00E-9		6.00-9	D	5/102/140		2 442,00	611935	RÖD	16
4.00E-9		6.00-9	D	5/80/115		2 442,00	611923	SILVER	15
4.00E-9		6.00-9	D	6/100/140		3 700,00	611938	RÖD	18.5
10"	3.50-10	5.00-10 / 145R10	S	4/60/100		443,00	615010	SILVER	13.5
	3.50-10	5.00-10 / 145R10	S	5/80/115		1 554,00	615015	SILVER	15
	5.50F-10	7.50-10	D	5/80/115		3 109,00	611975	RÖD	15
	5.50F-10	7.50-10	D	5/102/140		3 109,00	611977	RÖD	18.5
	5.50F-10	7.50-10	D	6/100/140		2 179,00	611980	RÖD	17.5
	5.50F-10	7.50-10	D	5/94/140		3 109,00	611976	RÖD	17.5
	6.00I-10	20x8.00 / 195/50-10	S	5/80/115		1 995,00	611991	SILVER	15
	6.00I-10	20x8.00 / 195/50-10	S	4/60/100		1 995,00	611992	SILVER	13.5
	6.00I-10	20x8.00 / 195/50-10	S	5/67/112		652,00	615030	SILVER	16
	6.00x10	20x8.00 / 195/50-10 ALUMINIUM	S	5/67/112		2 001,00	615032	BLACK	13.5
	7.00-10	20x10.00-10	S	5/80/115		2 590,00	611996	SILVER	15
	7.00-10	20x10.00-10	S	4/60/100		2 590,00	611997	SILVER	15
12"	4.00-12	6.00-12	S	4/60/100		1 925,00	613010	SILVER	13.5
	4.00-12	6.00-12	S	5/80/115		1 925,00	613011	SILVER	15
	5.50-12		S	5/67/112		766,00	615036	SILVER	
	5.5Jx12	185/195/60-12	S	5/114.5/165.1		888,00	615037	SILVER	
	7.00-12	10.0/80 / 23x8.50 / 23x10.50-12	S	4/60/100		995,00	613040	SILVER	15.5
	7.00-12	10.0/80 / 23x8.50 / 23x10.50-12	S	5/94/140		1 990,00	613060	SILVER	18.5
	7.00-12	10.0/80 / 23x8.50 / 23x10.50-12	S	5/80/115		2 515,00	613080	SILVER	15
	7.00-12	10.0/80 / 23x8.50 / 23x10.50-12	S	5/102/140		2 515,00	613070	SILVER	15
	7.00-12	10.0/80 / 23x8.50 / 23x10.50-12	S	6/100/140		1 895,00	613100	SILVER	19
	8.50I-12	300/65-12	S	5/94/140		3 109,00	613115	SILVER	18.5
	10.50I-12	26x12.00-12	S	4/60/100		1 450,00	613130	SILVER	15
	10.50I-12	26x12.00-12	VS / S	5/66/112		1450,00	613125	SILVER	18.5



VS = Med ventilskydd  
 RF = Reinforced (förstärkt)  
 D = Delad  
 S = Svetsad  
 För teknisk information, se sidan 97

# fälgar & tillbehör

## Fälgar

	Dimension	För Däck dim.		Hålning	Offset	Pris	Art.kod	Färg	Bult ø (m)
13"	10.50I-12	26x12.00-12	S	5/80/115		1 450,00	613120	SILVER	15
	10.50I-12	26x12.00-12	S	5/94/140		1 450,00	613135	SILVER	15
	4J-13	145R13	S	4/57/100	ET30	581,00	615040	SILVER	15.5
	4 ½J-13 H2	155R / 165R13	S	4/58.5/98	ET30	686,00	615045	SILVER	15.5
	4 ½J-13 H2	155R / 165R13	S	4/57/100	ET30	660,00	615050	SILVER	15.5
	4 ½J-13 H2	155R / 165R13	S	4/85/130	ET20	660,00	615052	SILVER	18.5
	4 ½J-13 H2	155R / 165R13	S	4/92.25/139.7		793,00	615053	SILVER	14.5
	4 ½J-13 H2	155R / 165R13	S	5/67/112	ET30	660,00	615070	SILVER	
	4 ½J-13 H2	155R / 165R13	S	5/102/140		1 554,00	615055	SILVER	14.5
	5J-13	185R / 175R13	S	4/57/100	ET30	930,00	615090	SILVER	15.5
	5J-13	185R / 175R13	S	5/66/112	ET30	752,00	615250	SILVER	16
	5J-13	185R / 175R13 ALUMINIUM	S	4/57/100	ET30	1 813,00	615101	Black Polished	
	5J-13	185R / 175R13 ALUMINIUM	S	5/67/112	ET30	1 877,00	615105	Black Machined	
	5 1/2J-13	195/50-13	S	5/67/112	ET30	793,00	615259	SILVER	
	6J-13	195/50-13	S	5/67/112	ET30	807,00	615269	SILVER	
	6Jx13	195/50R13 ALUMINIUM	S	5/67/112	ET30	2 490,00	615265	Black Polished	
	6Jx13	195/50R13	S	5/114.5/165.1		952,00	615273	SILVER	
	14"	5 ½J-14 H2	175R / 185R / 195R14	S	4/57/100	ET30	821,00	615291	SILVER
5 ½J-14 H2		175R / 185R / 195R14	S	5/67/112	ET30	821,00	615300	SILVER	16
5 ½J-14		175R / 185R / 195R14 ALUMINIUM	S	4/57.1/100	ET30	2 548,00	615421	Black Polished	
6J-14		205R14	S	6/161/205		1 590,00	615425	SILVER	21.5
6J-14		185R/195R 205R14 ALUMINIUM	S	5/67/112	ET30	2 087,00	615422	Black Machined	
14.5"	6.75-14.5	200/60-14.5	S	5/102/140		2 886,00	613195	SILVER	15
	6.75-14.5	200/60-14.5	VS / S	5/94/140		2 886,00	613230	SILVER	18.5
	6.75-14.5	200/60-14.5	VS / S	5/80/115		2 886,00	613200	SILVER	15
	6.75-14.5	200/60-14.5	VS / S	6/100/140		2 886,00	613240	SILVER	19
	6.75-14.5	200/60-14.5	S	6/161/205		2 886,00	613252	SILVER	21.5
15"	13LB-15	31x15.5-15	S	6/161/205		3 700,00	613355	SILVER	21.5
	13LB-15	31x15.5-15	S	6/161/205	ET-40	3 700,00	613356	SILVER	21.5
	6J-15	205R15 / 195/65 / 205/65 / 205/70-15	S	5/67/112	ET30	917,00	615440	SILVER	
	6J-15	205R15 / 195/65 / 205/65 / 205/70-15	S	5/67/112	ET30	917,00	615441	Svart	
	6J-15	205R15 / 195/65 / 205/65 / 205/70-15	S ALU	5/67/112	ET30	3 015,00	615445	Black Machined	
	6J-15	205R15 / 195/65 / 205/65 / 205/70-15	S ALU	5/67/112	ET30	3 015,00	615444	Black Machined	
15.3"	9.00-15.3	10.0/75 / 11.5/80 / 12.5/80-15.3	S	5/102/140		1 495,00	613380	SILVER	18.5
	9.00-15.3	10.0/75 / 11.5/80 / 12.5/80-15.3	VS / S	6/161/205		1 295,00	613450	SILVER	21.5
	9.00-15.3	10.0/75 / 11.5/80 / 12.5/80-15.3	VS / S	6/161/205		1 295,00	613453	VIT	21.5
	9.00-15.3	10.0/75 / 11.5/80 / 12.5/80-15.3	S	6/118/152	ET-20	5 773,00	613440	SILVER	15
	9.00-15.3	10.0/75 / 11.5/80 / 12.5/80-15.3	VS / S	6/100/140		1 644,00	613400	SILVER	19
15.5"	13.00-15.5	400/60-15.5	VS / S	6/161/205	ET -15	1 995,00	613500	SILVER	21.5
	13.00-15.5	400/60-15.5	VS / RF / S	6/161/205	ET -15	3 040,00	613570	SILVER	21.5
	13.00-15.5	400/60-15.5	S	6/161/205	ET-50	3 552,00	613525	SILVER	21.5
16"	4.50E-16	6.50-16	S	6/161/205		2 442,00	613632	SILVER	21.5
	5.50F-16	7.50-16	S	5/102/140		2 961,00	613634	SILVER	15
	5.50F-16	7.50-16	S	5/94/140		2 961,00	613635	SILVER	18.5
	5.50F-16	7.50-16	S	6/118/152	ET28	2 961,00	613636	SILVER	15
	5.50F-16	7.50-16	S	6/161/205		2 961,00	613637	SILVER	21.5
	8W-16	9.00 / 10.00-16	S	6/118/152	ET-25	3 404,00	613649	SILVER	15
	11-16	14.0/65 / 13.0/55-16	VS / S	6/161/205		2 995,00	613700	SILVER	21.5
	11-16	14.0/65 / 13.0/55-16	S	6/161/205	ET-45	3 700,00	613705	SILVER	21.5
17"	13-17	15.0/55-17	S	6/161/205		5 035,00	613785	SILVER	21.5
	16-17	500/50 / 19.0/45-17	S	6/161/205		3 995,00	613815	SILVER	21.5
	16-17	500/50 / 19.0/45-17	S	6/161/205	ET-70	3 995,00	613800	SILVER	21.5
	16-17	500/50 / 19.0/45-17	RÖR / RF / S	6/161/205	ET-70	5 550,00	613820	SVART	21.5
	16-17	500/50 / 19.0/45-17	RÖR / RF / S	6/161/205	ET-70	5 550,00	613821	SILVER	21.5
	16-17	500/50 / 19.0/45-17	S	6/161/205	ET-35	4 466,00	613810	SILVER	21.5



# fälgar & tillbehör

VS = Med ventilskydd  
 RF = Reinforced (förstärkt)  
 D = Delad

S = Svetsad  
 Rör = Rörmuff  
 För teknisk information, se sidan 97

## Fälg

	Dimension	För Däck dim.		Hålning	Offset	Pris	Art.kod	Färg	Bult ø (m)	
	16-17	500/50 / 19.0/45-17	S	8/221/275		3 995,00	613840	SILVER	27	
	16-17	500/50 / 19.0/45-17	S	8/221/275	ET-35	3 995,00	613837	SILVER	27	
	16-17	500/50 / 19.0/45-17	RÖR / RF / S	8/221/275	ET-70	5 550,00	613845	SVART	27	
17.5"	6.75-17.5		VS / S	6/161/205		2 080,00	613850	SILVER	21.5	
	6.75-17.5		S	8/221/275	+141	2 080,00	613855	SILVER	21.5	
	6.75-17.5		S	10/176/225	+135.5	2 080,00	613861	SILVER	21.5	
18"	9-18	10.5/80-18	S	6/161/205		4 436,00	613866	SILVER	21.5	
	11-18	12.5/80 / 13.0/65-18	S	6/161/205		4 883,00	613868	SILVER	21.5	
	11-18	12.5/80 / 13.0/65-18	S	8/221/275		2 995,00	613870	SILVER	21.5	
	13-18	15.0/70-18	S	6/161/205		2 995,00	613900	SILVER	21.5	
	13-18	15.0/70-18	RÖR / RF / S	6/161/205		4 650,00	613905	SILVER	21.5	
	13-18	15.0/70-18	S	8/221/275		4 883,00	613910	SILVER	21.5	
19.5"	8.25-19.5		S	6/161/205		3 495,00	613970	SILVER	21.5	
	14-19.5		S	8/221/275	A2	4 595,00	613975	SILVER	21.5	
	14-19.5		S	8/221/275	A3	4 595,00	613976	SILVER	27	
	14-19.5		S	10/176/225	A3	4 595,00	613980	SILVER	21.5	
20"	13-20	16.0/70-20	S	6/161/205		5 995,00	614085	SILVER	21.5	
	13-20		VS / S	8/221/275		5 995,00	614090	SILVER	21.5	
22.5"	9.00-22.5	ALV	S	10/281/338	+175	4 434,00	614105	SILVER		
	11.75-22.5		RÖR / RF / S	6/161/205	-15	5 995,00	614140	SVART		
	11.75-22.5		RÖR / RF / S	6/161/205	-15	5 995,00	614150	SILVER		
	11.75-22.5		VS / S	8/221/275		4 786,00	614160	SILVER		
	11.75-22.5		VS / S	8/221/275		4 786,00	614165	SILVER	27	
	11.75-22.5		VS / S	10/281/335		4 786,00	614200	SILVER		
	11.75-22.5	ALV	S	10/281/335	+120	4 434,00	614210	SILVER		
	11.75-22.5	ALV	S	10/281/335		4 434,00	614215	SILVER		
	11.75-22.5	ALV	S	10/281/335	+135	4 634,00	614205	SILVER		
	14-22.5		S	10/281/335		4 995,00	614300	SILVER		
	16-22.5		RÖR / RF / S	6/161/205	-15	9 235,00	614360	SVART		
	16-22.5	VS	S	6/161/205	-15	6 490,00	614350	SILVER	21.5	
	16-22.5		RÖR / RF / S	8/221/275	+50	7 735,00	614370	SILVER		
	16-22.5		VS / S	8/221/275	-15	6 490,00	614380	SILVER	27	
	16-22.5	VS	S	8/221/275		6 490,00	614375	SILVER	21.5	
	16-22.5		RÖR / RF / S	8/221/275	-15	7 735,00	614400	SVART		
	16-22.5		VS / S	10/281/335	-15	6 490,00	614402	SILVER		
	16-22.5		VS / S	10/281/335	-50	6 490,00	614403	SILVER		
	20-22.5		VS / RF / S	10/281/335	-20	10 434,00	614407	GRÅ		
	20-22.5	VS	s	8/221/275		6 179,00	614408	SILVER		
	20-22.5		RÖR / RF / S	10/281/335	-50	10 434,00	614409-A	SILVER		
	20-22.5		RÖR / RF / S	10/281/335	-50	10 434,00	614409-B	GRÅ		
	20-22.5		RÖR / RF / S	10/281/335	-50	10 434,00	614409-C	GUL		
	20-22.5		RÖR / RF / S	8/221/275	-15	10 421,00	614410	SVART		
	20-22.5		RÖR / RF / S	8/221/275	-70	8 440,00	614411	SILVER		
	20-22.5		RÖR / RF / S	8/221/275	-70	8 440,00	614412	SVART		
	20-22.5	VS / S		8/221/275	-15	7 795,00	614414	SILVER		
	20-22.5	VS / S		10/281/335		7 795,00	614415	SILVER		
	20-22.5	VS / S		10/281/335	-70	7 795,00	614417	SILVER		
	22-22.5	VS / RF		S	10/281/335	-40	7 795,00	4527300	SILVER	
	22-22.5	VS / RF		S	10/281/335	-40	7 795,00	4527300	Volvo Gul	
	22-22.5	VS / RF		S	10/281/335	-40	7 795,00	4527300	Svart	
22-22.5	VS / RF		S	10/281/335	-40	7 795,00	4527300	Grå		
26"	20-26	VS / RF	S	10/281/335	+56	9 820,00	4527521	GUL		
	20-26	VS / RF	S	10/281/335	+60	9 820,00	4527522	GUL		

## Fribärande & gaffelmontering



	Dimension	För Däck dim.		Nav	Pris	Art.kod	Lager	Färg		
3"	1.50-3	2.50-3	EG	D	25/60	<b>381,00</b>	610980	RÖD		
			EK	D	20/20-25	<b>980,00</b>	610982	6004/6004	RÖD	
			GG	D	13-20/85	<b>495,00</b>	610984		RÖD	
			GK	D	13/85	<b>550,00</b>	610986	6004	RÖD	
4"	2.10-4	2.50 / 3.00 / 4.00 / 4.10-4	EG	S	25/85	<b>285,00</b>	611169		RÖD	
			ER	S	20/75	<b>285,00</b>	611001		RÖD	
			EK	S	25/20-25	<b>395,00</b>	611000	6204/6005	RÖD	
			EK	D	25/20-25	<b>995,00</b>	611003	6005/6204	RÖD	
			GG	S	13-20/88	<b>220,00</b>	611040		SILVER	
			GG	S	13-20/95	<b>280,00</b>	611010		RÖD	
			GG	S	13-20/120	<b>310,00</b>	611011		RÖD	
			2.10-4	GR	S	20/75	<b>255,00</b>	611060		RÖD
				GK	S	13/95	<b>845,00</b>	611012	6204	RÖD
				GK	S	17/95	<b>845,00</b>	611013	6204	RÖD
				GK	S	13/120	<b>845,00</b>	611014	6204	RÖD
				GK / RF	S	17/120	<b>1 895,00</b>	611015	6204	RÖD
				GK	D	13/95	<b>1 050,00</b>	611006	6204	RÖD
				GK	D	17/95	<b>1 050,00</b>	611007	6204	RÖD
				GK	D	13/120	<b>1 050,00</b>	611008	6204	RÖD
				GK	D	17/120	<b>1 050,00</b>	611009	6204	RÖD
6"	2.50-6	3.50 / 4.00 / 4.10-6	EG	S	25/85	<b>410,00</b>	611190		RÖD	
			EK	S	25/20-25	<b>985,00</b>	611200	6204/6005	RÖD	
			GG	S	13-20/120	<b>425,00</b>	611195		RÖD	
			GG	S	17-25/120	<b>450,00</b>	611196		RÖD	
	4.50-6	140 / 15x6.00 / 13x6.50-6		GK	S	17/120	<b>1 265,00</b>	611197	6204	RÖD
				EK	S	25/20-30	<b>1 265,00</b>	611204	6304/6205	RÖD
				GK	S	17/145	<b>1 065,00</b>	611210	6204	RÖD
				GK	D	17/145	<b>2 045,00</b>	611211	6204	RÖD
8"	2.50-8	3.50 / 4.00-8	EG	S	25/85	<b>410,00</b>	611330		RÖD	
			GG	S	17-20/120	<b>495,00</b>	611370		RÖD	
	2.50-8			GL	S	20/100	<b>815,00</b>	611380		RÖD
				GK	S	17/120	<b>1 195,00</b>	611371	6204	RÖD
	2.50-8			GK	S	25/75	<b>830,00</b>	611360		SILVER
				EK	S	25/20-25	<b>885,00</b>	611300	6005/6204	RÖD
	3.00-8	5.00-8 / 190-8 / 16x6.50-8		EK	S	25/20-30	<b>1 395,00</b>	611550	6304/6205	RÖD
				GK	S	17/145	<b>1 295,00</b>	611580	6204	RÖD
	5.50A-8	18x7.00-8/16x6.50-8		EK	S	25/20	<b>1 620,00</b>	611720	6304/6205	RÖD
	9"	4.00E-9	6.00-9	EK	S	25/20-30	<b>1 765,00</b>	611950	6304/6205	RÖD
12"	4.00-12	6.00-12	EK	S	20/25	<b>2 675,00</b>	613015	6304/6205	RÖD	
			GK	S	17/175	<b>2 675,00</b>	613016	6204	RÖD	

D = Delad

S = Svetsad

EK = Fribärande med kullager

EG = Fribärande med glidlager

ER = Fribärande med rullager

GK = Gaffelhjul med kullager

GG = Gaffelhjul med glidlager

GR = Gaffelhjul med rullager

RF = Förstärkt



FRIBÄRANDE



GAFFEL

# fälgar & tillbehör

## Plastfälgar



	Dimension	För Däck dim.		Nav	Pris	Art.kod	Färg
4"	2.10-4	3.00/4.00-4	GL	20/85	<b>124,00</b>	611070	SVART
	2.10-4		GL	25/85	<b>124,00</b>	611075	SVART
	2.10-4		GL	20/75	<b>140,00</b>	611168	RÖD
6"	2.50-6	3.50/4.00-6	GL	20/97	<b>169,00</b>	611193	RÖD
8"	2.50-8		GL	25/85	<b>244,00</b>	611365	RÖD
	2.50-8		RL	25/75	<b>287,00</b>	611350	RÖD

GL = Gaffelhjul med glidlager

RL = Rullager



## Tvådelade fälgar



	Dimension	Truckfabrikat	Håldelning	Pris	Art.kod
8"	3.00D-8	Toyota, Komatsu, Nissan, Datsun, Mitsubishi	6-110-148	<b>2 038,00</b>	4580100
		Toyota	6-86	<b>2 038,00</b>	4580101
		TCM, NYK	6-100-125	<b>2 038,00</b>	4580102
9"	4.00E-9	Toyota, Komatsu, Nissan, Datsun, Mitsubishi, TCM	6-150-180	<b>3 377,00</b>	4580103
		TCM, NYK	6-130-160	<b>3 377,00</b>	4580104
10"	5.00F-10	Toyota, Komatsu, Nissan, Datsun, Mitsubishi, TCM	6-150-180	<b>4 539,00</b>	4580105
		TCM	8-130-160	<b>4 539,00</b>	4580106
		TCM, NYK	8-142-170	<b>4 539,00</b>	4580107
12"	5.00F-12	TCM, NYK	5-175-220	<b>6 802,00</b>	4580109
		TCM	6-150-200	<b>6 802,00</b>	4580110
		Toyota, Komatsu, Mitsubishi	6-170-220	<b>6 802,00</b>	4580111
		Nissan, Datsun	6-170-220	<b>6 802,00</b>	4580112
		Toyota	8-145-190	<b>6 802,00</b>	4580113



## EM-Fälg

	Dimension	Fabrikat	Håldelning	Pris	Artikelkod
25"	13.00x25	Utan Disk Grundmålad		<b>45 995,00</b>	4527512
	14.00x25	3-del Ljungby L9	12-371-425	<b>16 469,00</b>	4527500
	17.00x25	3-del Ljungby L11-13-15	12-371-425	<b>18 979,00</b>	4527501
	14.00x25	3-del Volvo L50 F G H	10-281-335	<b>16 469,00</b>	4725502
	14.00x25	3-del VolvoL60 E F G H	10-281-335	<b>16 469,00</b>	4527504
	17.00x25	3-del VolvoL60 E F G H	10-281-335	<b>18 979,00</b>	4527505
	17.00x25	3-del Volvo L70-L90 E F G H	16-281-335	<b>18 979,00</b>	4527506
	19.50x25	3-del Volvo L70-L90 E F G H	16-281-335	<b>24 150,00</b>	4527507
	19.50x25	3-del Volvo L110-L120	18-370-425	<b>24 150,00</b>	4527508
	19.50x25	5-del Volvo A25	12-370-425	<b>24 150,00</b>	4527509
	19.50x25	3-del Ljungby L18	16-281-335	<b>24 150,00</b>	4527519
	22.00x25	5-del Volvo L110-L120	18-370-425	<b>31 574,00</b>	4527510
	33	13.00x33	Utan Disk Grundmålad		<b>82 995,00</b>





## Låsringfälgar

	Dimension	För Däck dim.	Hålning	Pris	3"
8"	3.00D-8	4.00-8, 5.00-8, 15x4 1/2-8	Valfri	6 537,00	B
	4.33R-8	18x7-8	Valfri	7 351,00	B
9"	4.00E-9	6.00-9	Valfri	7 632,00	B
	6.00E-9	21x8-9	Valfri	7 817,00	B
10"	5.00F-10	6.50-10	Valfri	7 912,00	B
	5.50F-10	7.50-10	Valfri	7 986,00	B
	6.50F-10	21x8-10, 23x9-10	Valfri	8 098,00	B
12"	5.0S-12	7.00-12	Valfri	9 306,00	B
	8.0G-12	23x10-12, 27x10-12	Valfri	11 074,00	B
	10.0-12	23x12-12	Valfri	16 299,00	B
	3.75-13	23x5,25x6	Valfri	9 771,00	B
15"	5.5-15	7.00-15	Valfri	11 353,00	B
	6.0-15		Valfri	11 727,00	B
	6.5-15	7.50-15, 8.25-15	Valfri	12 193,00	B
	7.0-15	28x9-15 (8.15-15), 250-15	Valfri	13 122,00	B
	8.0-15	300-15	Valfri	14 331,00	B
	9.75-15	28x12.5-15, 32x12.1-15	Valfri	16 751,00	B
20"	6.5-20	9.00-20	Valfri	* B	
	7.0-20	9.00-20	Valfri	* B	
	7.5-20	10.00-20	Valfri	* B	
	8.0-20	11.00-20, 12.00-20	Valfri	* B	
	8.5-20		Valfri	* B	
	10.0-20		Valfri	* B	
24"	8.5-24		Valfri	* B	
	10.0-24		Valfri	* B	

Kupolfälg tillägg 1 440,-  
\* Offereras på begäran  
B = Beställningsvara

## Standardfälgar 20" delning 10/281/335

	Artikel	För Däck dim.	Pris	
20"	7.0-20	9.00-20	8 958,00	B
	7.5-20 Jantsa	10.00-20	8 958,00	
	8.0-20 Jantsa STD	11.00-20, 12.00-20	8 958,00	
	8.0-20 Jantsa RF	11.00-20, 12.00-20	13 592,00	
	8.5-20 Jantsa RF	11.00-20, 12.00-20	14 826,00	

B = Beställningsvara



## Standardfälg till plog- och sandspridare

	Dimension	För Däck dim.	Pris	Artikelkod
8"	Låsringfälg 3.00D8 5/80/115	15x4 1/2 -8	6 537,00	4500138
	Låsringfälg 4.33R8 5/80/115	18x7-8	7 351,00	4501134
286"	Cylindrisk Fälg 286x127 5/80/115	15X5x11 1/4	6 536,00	4560131
9"	Låsringfälg 4.00E9 6/100/140 Sandspridare	6.00R9	7 632,00	614620

# Mall för låsringsfälgar

Truck typ: \_\_\_\_\_

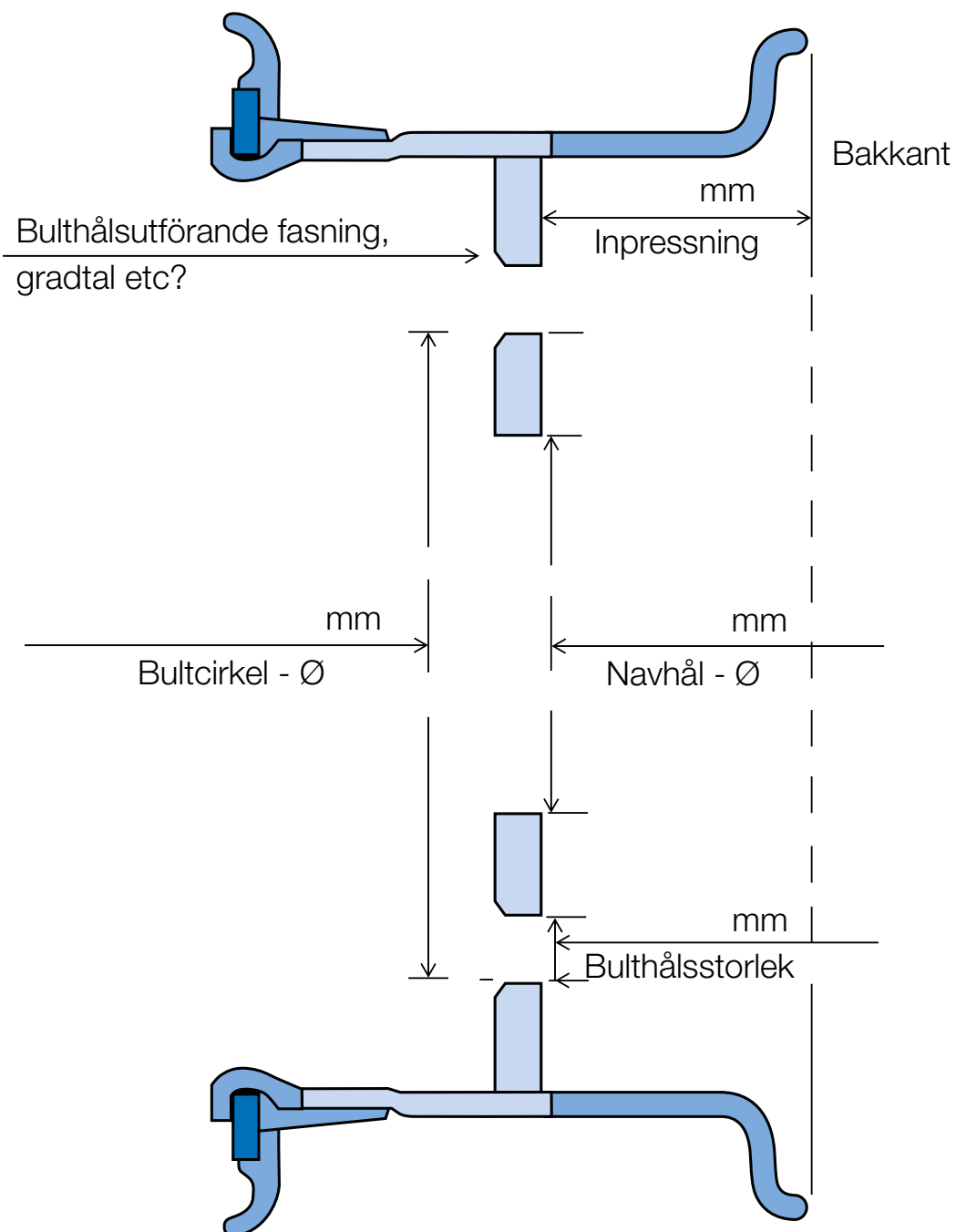

Antal bulthål

Fälgdimension  
(ex. 4.33R-8)

Däckdimension  
(ex. 18x7-8)

## Axeltappar

Art.kod	Beskrivning 1	Beskrivning 2	Beskrivning 3	Pris
617181	A-tapp 40x40 4-56-100 obr	Lager 30204/30206 C=235 mm	650 kg vid 40 km/h i enkelmontage	<b>804,00</b>
617191	A-tapp 40x40 4-56-100 obr inkl. 2 hål (svart)	Lager 30204/30206 C=236 mm	650 kg vid 40 km/h i enkelmontage	<b>942,00</b>
617201	A-tapp 40 rund 4-56-100 obr	Lager 30204/30206 C=235 mm	650 kg vid 40 km/h i enkelmontage	<b>776,00</b>
617250	A-tapp 40x40 4-56-100 broms 140x30	Lager 30204/30206 C=350 mm D=221 mm	650 kg vid 40 km/h i enkelmontage	<b>3 322,00</b>
617400	A-tapp 45x45 5-80-115 obr	Lager 30205/30207 C=238 mm	900 kg vid 40 km/h i enkelmontage	<b>1 265,00</b>
617432	A-tapp 45x45 5-66-112 obr	Lager 30205/30207 C=235 mm	900 kg vid 40 km/h i enkelmontage	<b>1 341,00</b>
617500	A-tapp 55x55 6-100-140 obr	Lager 30206/30209 C=270 mm	1400 kg vid 40 km/h i enkelmontage	<b>1 79200</b>
617510	A-tapp 55x55 6-100-140 broms 200Ax40	Lager 30206/30209 C=270 mm D=145 mm	1400 kg vid 40 km/h i enkelmontage	<b>3 716,00</b>
617560	A-tapp 60x60 6-160-205 obr	Lager 30208/30211 C=350 mm	2200 kg vid 40 km/h i enkelmontage	<b>2 502,00</b>
617580	A-tapp 60x60 6-160-205 broms 300Gx60	Lager 30208/30211 C=350 mm D=265 mm	2200 kg vid 40 km/h i enkelmontage	<b>6 217,00</b>
617596	A-tapp 60x60 6-160-205 broms 290Gx60 inb cyl	Lager 30208/30211 C=350 mm Höger	2200 kg vid 40 km/h i enkelmontage	<b>8 815,00</b>
617597	A-tapp 60x60 6-160-205 broms 290Gx60 inb cyl	Lager 30208/30211 C=350 mm Vänster	2200 kg vid 40 km/h i enkelmontage	<b>8 815,00</b>
617605	A-tapp 65x65 6-160-205 broms 350Gx60	Lager 30209/30212 C=380 mm D=220 mm	2650 kg vid 40 km/h i enkelmontage	<b>8 267,00</b>
617730	A-tapp 70x70 6-160-205 obr	Lager 30210/30213 C=355 mm	3000 kg vid 40 km/h i enkelmontage	<b>3 096,00</b>
617733	A-tapp 70x70 6-160-205 obr	Lager 30210/30213 C=385 mm	3000 kg vid 40 km/h i enkelmontage	<b>3 096,00</b>
617740	A-tapp 70x70 6-160-205 obr	Lager 30210/30213 C=400 mm	3000 kg vid 40 km/h i enkelmontage	<b>3 256,00</b>
617745	A-tapp 70x70 6-160-205 obr	Lager 30210/30213 C=485 mm	3000 kg vid 40 km/h i enkelmontage	<b>3 318,00</b>
617765	A-tapp 70x70 6-160-205 broms 300Gx90 inb cyl	Lager 30210/30213 C=480 mm D=195 mm	3000 kg vid 40 km/h i enkelmontage	<b>9 280,00</b>
617772	A-tapp 70x70 6-160-205 broms 300Gx90	Lager 30210/30213 C=480 mm D=245 mm	3000 kg vid 40 km/h i enkelmontage	<b>9 619,00</b>
617900	A-tapp 80x80 6-160-205 obr	Lager 32211/32215 C=490 mm	4000 kg vid 40 km/h i enkelmontage	<b>4 856,00</b>
617949	A-tapp 80x80 6-160-205 broms 300Gx90	Lager 32211/32215 C=480 mm D=325 mm	4000 kg vid 40 km/h i enkelmontage	<b>10 798,00</b>
617952	A-tapp 80x80 6-160-205 broms 300Gx90 inb cyl	Lager 32211/32215 C=480 mm D=325 mm	4000 kg vid 40 km/h i enkelmontage	<b>10 088,00</b>
617980	A-tapp 90x90 8-220-275 obr	Lager 32212/32216 C=570 mm	5000 kg vid 40 km/h i enkelmontage	<b>6 544,00</b>
617988	A-tapp 90x90 8-220-275 broms 350x100 inb cyl	Lager 32213/32216 C=615 mm D=245 mm	5000 kg vid 40 km/h i enkelmontage	<b>16 640,00</b>
617989	A-tapp 90x90 10-280-335 broms 400G120	Lager 32212/32216 C=485 mm D=365 mm	5000 kg vid 40 km/h i enkelmontage	<b>18 348,00</b>
618130	A-tapp styrbar 6-100-140 obr	Lager 30206/30209	1250 kg vid 40 km/h i vagnsmontage	<b>5 849,00</b>

## Vändkransar

Art.kod	Beskrivning 1		Pris
659990	Vändkrans U01L030 0,5 ton 25 km/h	298/200/55 mm	<b>2 562,00</b>
660000	Vändkrans U01L040 0,75 ton 25 km/h	400/300/55 mm	<b>2 562,00</b>
660010	Vändkrans U01L050 1,0 ton 25 km/h	500/400/55 mm	<b>3 087,00</b>
660040	Vändkrans U01N070 2,2 ton 25 km/h	700/594/65 mm	<b>4 196,00</b>
660070	Vändkrans U01N085 3,0 ton 25 km/h	850/742/65 mm	<b>5 202,00</b>
660090	Vändkrans U01N095 3,5 ton 25 km/h	950/843/65 mm	<b>5 576,00</b>
660110	Vändkrans U01N105 4,5 ton 25 km/h	1050/945/65 mm	<b>5 804,00</b>
660130	Vändkrans U01P090 5,0 ton 25 km/h	895/766/80 mm	<b>6 080,00</b>
660140	Vändkrans U01P100 6,0 ton 25 km/h	1015/888/80 mm	<b>6 720,00</b>
660155	Vändkrans U01T100 8,0 ton 25 km/h	1008/856/90 mm	<b>15 050,00</b>
660160	Vändkrans U01T110 10,0 ton 25 km/h	1100/948/90 mm	<b>16 458,00</b>





## Stödben / Stödhjul

Art.kod	Beskrivning 1	Beskrivning 2	Pris
670100	Stödhjul FC-241 200x50 plastfälg	100 kg	<b>486,00</b>
670200	Stödhjul FC-242 200x50 plåtfälg	150 kg	<b>512,00</b>
670400	Stödhjul LC-242 200x50 plåtfälg sidvevat	150 kg	<b>1 552,00</b>
670630	Stödhjul S124Z 250x85 plåtfälg	600 kg	<b>3 565,00</b>
670640	Stödhjul FC-260 255x80 plåtfälg	400 kg	<b>1 865,00</b>
670700	Stödben P-242 rund platta 94 mm, vevbart	300 kg	<b>620,00</b>
670819	Stödben, fast, SF-517 rund platta 95 mm		<b>266,00</b>
670820	Stödben, fast, SF-518 rund platta 95 mm		<b>266,00</b>
670900	Fäste MR 1001 till 48 mm rör	Passar till 670100,-200,-400,-700,-819,-820	<b>134,00</b>
670980	Fäste MR 1061 till 60 mm rör	Passar till 670640	<b>610,00</b>
671180	Stödben DS-510/S	6000 kg	<b>3 842,00</b>
671190	Stödben DT-490	800 kg	<b>1 657,00</b>
671195	Stödben DG-706/3SF, 3-steps	2500 kg	<b>3 747,00</b>
671198	Stödben P-560/3SF, 3-steps	800 kg	<b>1 873,00</b>
671200	Stödben P-561	1000 kg	<b>1 472,00</b>
671220	Stödben PE-595, 4-steps med fäste	1000 kg	<b>1 987,00</b>
671320	Stödben LR-3102 tot höjd 430 mm vid minläge 1300 kg		<b>1 882,00</b>
671330	Stödben LR-3152 tot höjd 560 mm vid minläge 1300 kg		<b>2 001,00</b>
671350	Stödhjul M237 plåthjul	1400 kg	<b>3 565,00</b>



## Dragöglor

Art.kod	Beskrivning 1	Beskrivning 2	Beskrivning 3	Pris
630000	Dragögla 50 mm, 189/66	Hylsa 50/60 mm M33	14 ton, 2 ton vertikalt	<b>1 565,00</b>
630001	Dragögla 50 mm, 189/66/70/l	Hylsa 50/70 mm M33	14 ton, 2 ton vertikalt	<b>1 724,00</b>
630006	Dragögla 50 mm, 189/74/ISO/1/l.1	Hylsa 60/82 mm M42	20 ton, 3 ton vertikalt	<b>4 167,00</b>
630008	Dragögla 50 mm, 189/74/1/S	Hylsa 60/76 mm M42	30 ton, 3,5 ton vertikalt	<b>3 885,00</b>
630012	Dragögla 50 mm, 189/66/1/l	Hylsa 46/57 mm M33	12 ton, 2 ton vertikalt	<b>1 498,00</b>
630014	Dragögla 50 mm, 72F2 med platta, roterbar	6-bult platta 100x110 mm, D-hål 17 mm	14 ton, 1,7 ton vertikalt	<b>4 231,00</b>

## Vinschar

Art.kod	Beskrivning	Pris
707000	Snäckväxelvinsch WG-1500, 681 kg	<b>3 857,00</b>
707010	Snäckväxelvinsch WG-2000, 900 kg	<b>3 933,00</b>
708010	Vinsch DL-900, 408 kg	<b>886,00</b>
708020	Vinsch DL-1100, 499 kg	<b>1 095,00</b>
708030	Vinsch B1200G, 545 kg	<b>3 009,00</b>
708042	Vinsch B1500G, 680 kg	<b>4 242,00</b>
708060	Vinsch DL-1800, 817 kg	<b>2 596,00</b>
708100	Vinsch DL-2500, 1134 kg	<b>3 380,00</b>
708110	Vinsch B2500G, 1135 kg	<b>6 761,00</b>
708120	Vinsch B3500G, 1590 kg	<b>8 009,00</b>
709000	Vinschband 50 mm L=4,5 m max drag 2 ton	<b>408,00</b>
709010	Vinschband 50 mm L=7,5 m max drag 2 ton	<b>435,00</b>
709015	Vinschband 50 mm L=9 m max drag 2 ton	<b>435,00</b>
709020	Vinschband 50 mm L=10,5 m max drag 2 ton	<b>435,00</b>
709220	Elvinsch 12V 1360 kg SA-9000 02829	<b>17 105,00</b>
709230	Elvinsch 12V 2040 kg SA-12000 02830	<b>18 105,00</b>
709250	Fjärrkontroll 12V 6371	<b>5 891,00</b>
709050	Wire 6 mm L=7 m med krok	<b>673,00</b>
709060	Wire 6 mm L=15 m med krok	<b>870,00</b>



**Handla direkt på vår hemsida!**

Nu kan du enkelt beställa hem dina varor direkt i vår webshop

[www.brosowheels.se](http://www.brosowheels.se)



# fälgar & tillbehör

## Fälgband

	Benämning	För däck dim.	Pris	Art. kod	St/Krt
8"	85-8	4.00-8 / 5.00-8 / 15x4 1/2-8	111,00	4253105	50
	115-8	190-8 / 18x7-8 / 16x6-8	175,00	4253107	50
9"	110-9	6.00-9 / 6.90-9	195,00	4253109	50
	150-9	21x8-9 / 7.00-9	179,00	4253138	20
10"	130-10	6.50-10 / 7.50-10	146,00	4253113	50
	180-10	23x9-10	270,00	4253112	30
12"	130-12	7.00-12	235,00	4253115	50
	210-12	23x10-12 / 27x10-12	290,00	4253100	20
13"	100-13	23x5 / 25x6 / 22x4 1/2	250,00	4253127	30
15"	170-15	7.00-15 / 7.50-15 / 8.15-15 / 8.25-15 / 200-15	186,00	4253118	12
	190-15	250-15 / 300-15 / 10.00-15 / 28x9-15	201,00	4253101	10
	220-15	32x12.1-15 / 355/65-15	525,00	4253164	10
16"	160-16	6.00-16 / 6.50-16 / 7.00-16 / 7.50-16	190,00	4253161	10
	190-16	8.25-16 / 9.00-16	221,00	4253103	10
20"	170-20	6.50-20 / 7.00-20 / 7.50-20	295,00	4253108	10
	190-20	8.25-20 / 9.00-20	269,00	4253205	10
	220-20	10.00-20 / 11.00-20 / 12.00-20	290,00	4253204	10
	230-20	13.00-20 / 14.00-20	421,00	4253110	8
	310-20/21	12.5-20 / 14.5-20 / 16.00-20/21	750,00	4253111	8
24"	220-24	10.00-24 / 11.00-24 / 12.00-24	350,00	4253121	6
	260-24/25	13.00-24/25 / 14.00-24/25	495,00	4253122	5
	275-24/25	16.00-24/25	1 195,00	4253123	5
25"	360-25	15.5-25 / 17.5-25	1 395,00	4253124	3
	440-25	20.5-25 / 20-24	1 995,00	4253125	3
	480-25	23.5-25 / 26.5-25	2 195,00	4253126	3

## O-ringar

	Artikel	Pris	Art.kod
25"	O-ring 25" Smal 6 mm	185,00	4677129
	O-ring 25" Tjock 9,3 mm	215,00	4677130
33"	O-ring 33" Tjock 9,5 mm	245,00	4677132
	L-ring 25"	895,00	4677139

### Handla direkt på vår hemsida!

Nu kan du enkelt beställa hem dina varor direkt i vår webshop

[www.brosonwheels.se](http://www.brosonwheels.se)





# teknisk information



# teknisk information

## Omvandlingstabell - Lufttryck

kPa	bar	p.s.i	kPa	bar	p.s.i	kPa	bar	p.s.i
10	0.1	1	160	1.6	23	320	3.2	46
20	0.2	3	170	1.7	25	340	3.4	49
30	0.3	4	180	1.8	26	360	3.6	52
40	0.4	6	190	1.9	28	380	3.8	55
50	0.5	7	200	2.0	29	400	4.0	58
60	0.6	9	210	2.1	30	450	4.5	65
70	0.7	10	220	2.2	32	500	5.0	72
80	0.8	12	230	2.3	33	600	6.0	87
90	0.9	13	240	2.4	35	700	7.0	101
100	1.0	14	250	2.6	36	800	8.0	116
110	1.1	16	260	2.7	38	900	9.0	130
120	1.2	17	270	2.8	39	1000	10.0	145
130	1.3	19	280	2.9	41			
140	1.4	20	290	3.0	42			
150	1.5	22	300	3.1	43			

## Belastningsindex

LI	Kg	LI	Kg	LI	Kg	LI	Kg	LI	Kg	LI	Kg	LI	Kg	LI	Kg
0	45	28	100	56	224	84	500	112	1120	140	2500	168	5600	196	12500
1	46.2	29	103	57	230	85	515	113	1150	141	2570	169	5800	197	12850
2	47.5	30	106	58	236	86	530	114	1180	142	2650	170	6000	198	13200
3	48.7	31	109	59	243	87	545	115	1210	143	2720	171	6150	199	13600
4	50	32	112	60	250	88	560	116	1250	144	2800	172	6300	200	14000
5	51.5	33	115	61	257	89	580	117	1280	145	2900	173	6500	201	14500
6	53	34	118	62	265	90	600	118	1320	146	3000	174	6700	202	15000
7	54.5	35	121	63	272	91	615	119	1360	147	3070	175	6900	203	15500
8	56	36	125	64	280	92	630	120	1400	148	3150	176	7100	204	16000
9	58	37	128	65	290	93	650	121	1450	149	3250	177	7300	205	16500
10	60	38	132	66	300	94	670	122	1500	150	3350	178	7500	206	17000
11	61.5	39	136	67	307	95	690	123	1550	151	3450	179	7750	207	17500
12	63	40	140	68	315	96	710	124	1600	152	3550	180	8000	208	18000
13	65	41	145	69	325	97	730	125	1650	153	3650	181	8250	209	18500
14	67	42	150	70	335	98	750	126	1700	154	3750	182	8500	210	19000
15	69	43	155	71	345	99	775	127	1750	155	3870	183	8750	211	19500
16	71	44	160	72	355	100	800	128	1800	156	4000	184	9000	212	20000
17	73	45	165	73	365	101	825	129	1850	157	4120	185	9250	213	20600
18	75	46	170	74	375	102	850	130	1900	158	4250	186	9500	214	21200
19	77.5	47	175	75	387	103	875	131	1950	159	4370	187	9750	215	21800
20	80	48	180	76	400	104	900	132	2000	160	4500	188	10000	216	22400
21	82.5	49	185	77	412	105	925	133	2060	161	4620	189	10300	217	23000
22	85	50	190	78	425	106	950	134	2120	162	4750	190	10600	218	23600
23	87.5	51	195	79	437	107	975	135	2180	163	4870	191	10900	219	24300
24	90	52	200	80	450	108	1000	136	2240	164	5000	192	11200	220	25000
25	92.5	53	206	81	462	109	1030	137	2300	165	5150	193	11500	221	25750
26	95	54	212	82	475	110	1060	138	2360	166	5300	194	11800	222	26500
27	97.5	55	218	83	487	111	1090	139	2430	167	5450	195	12150	223	27250



## Omvandlingstabell upp till 28" däck

Dimension =

	7 x 1 3/4	180 x 45			
	8 x 1 1/4	200 x 35			
	8 x 2	200 x 50			
8 - 2	220 x 50				
2.50 - 3	8 x 2.5	210 x 65			
3.00 - 4	10 x 3	260 x 85			
4.00 - 4	12 x 4				
4.10 / 3.50 - 5	13 x 4	12 x 4.00 - 5			
2.00 - 6	10 x 2				
3.50 - 6	13 x 3.5				
4.00 - 6	14 x 4				
2.25 - 8	12 x 2 1/4				
3.00 - 8	14 x 3				
4.00 - 8	16 x 4	400 x 100			
5.00 - 8	18 x 5.5	5.70 x 8			
190 - 8	16 x 7.50 - 8				
15 x 4 1/2 - 8				125 / 75 - 8	
16 x 6 - 8				150 / 75 - 8	
16 x 6.50 - 8				170/60 - 8	
16.5 x 6.50 - 8					160 / 65 - 8
18 x 7 - 8				180 / 70 - 8	
18 x 9.50 - 8					255 / 55 - 8
18.5 x 8.50 - 8					215 / 60 - 8
19 x 7.00 - 8				175 / 75 - 8	
20 x 7.00 - 8			175 / 85 - 8		
21 x 10.00 - 8					245 / 65 - 8
22 x 10.00 - 8				255 / 70 - 8	
4.50 - 9	18 x 4.5				
6.00 - 9	21 x 6	6.90 - 9			
20 x 10.00 - 9					215 / 50 - 9
22 x 10.00 - 9					255 / 55 - 9
20 x 11.00 - 9	280 / 50 - 9				255 / 55 - 9
21 x 8 - 9				200 / 75 - 9	
25 x 12.00 - 9					255 / 65 - 9
18 x 8.00 - 10					195 / 50 - 10
18.5 x 6.0 - 10				165 / 70 - 10	
23 x 9 - 10				225 / 75 - 10	
20.5 x 10.00 - 10					255 / 50 - 10
21 x 7.00 - 10				175 / 70 - 10	
22 x 10.00 - 10					255 / 60 - 10
4.00 - 12	20 x 4				
7.00 - 12		200 / 95 - 12			
23 x 10 - 12					250 / 60 - 12
25 x 8.00 - 12	205 / 80 - 12		185 / 88 - 12		
25 x 10.00 - 12	255 / 65 - 12				270 / 60 - 12
27 x 10 - 12				250 / 75 - 12	
5.00 - 13	23 x 5				
9.00 - 13		260 / 90 - 13			
200 / 60 - 14.5	24 x 8.00 - 14.5				
8.15 - 15	28 x 9 - 15			225 / 75 - 15	

Forts.



# teknisk information

## Omvandlingstabell upp till 28" däck

Dimension =

250 - 15				250 / 70 - 15		
300 - 15				315 / 70 - 15		
31 x 15.50 - 15						400 / 55 - 15
350 - 15					355 / 65 - 15	
10.0 / 75 - 15.3				260 / 70 - 15.3		
11.5 / 80 - 15.3			300 / 80 - 15.3			
2.00 - 16	20 x 2					
6.00 - 16		180 / 90 - 16				
6.50 - 16		190 / 90 - 16				
7.50 - 16		210 / 95 - 16				
10.5 / 65 - 16				260 / 70 - 16		
13.0 / 55 - 16						340 / 55 - 16
13.0 / 75 - 16				360 / 70 - 16		
15.0 / 55 - 17						380 / 55 - 17
19.0 / 45 - 17						500 / 50 - 17
12.0 - 18				340 / 70 - 18		
15 - 19.5					385 / 65 - 19.5	
16.0 / 70 - 20				405 / 70 - 20		
15.5 / 80 - 24			380 / 85 - 24			
16.5 / 85 - 24			420 / 85 - 24	500 / 70 - 24		
16.5 / 85 - 28			420 / 85 - 28			

## Hastighetsindex

SI	Km/h
A1	5
A2	10
A3	15
A4	20
A5	25
A6	30
A7	35
A8	40
B	50
C	60
D	65
E	70
F	80
G	90
J	100
K	110
L	120
M	130
N	140
P	150
Q	160
R	170
S	180
T	190
H	210

## Utbytesdäck för grävmaskiner

Org. Dimension	Utbytes dim.	Fälg
<b>2x 8.25-20</b>	500/45-20	16.00
<b>2x 9.00-20</b>	600/40-22.5	20.00
<b>2x 10.00-20</b>	600/40-22.5	20.00
	600/50-22.5	20.00
	700/40-22.5	24.00
<b>2x 11.00-20</b>	600/50-22.5	20.00

### Handla direkt på vår hemsida!

Nu kan du enkelt beställa hem dina varor direkt i vår webshop

[www.brosnwheels.se](http://www.brosnwheels.se)



## Omvandlingstabell för traktordäck

Dimension =	80 / 85 Profil	70 Profil	65 Profil
6.50 R16		260 / 70 R 16	280 / 65 R 16
7.50 R 16		260 / 70 R 16	320 / 65 R 16
		280 / 70 R 16	
9.0 / 75 - 16		260 / 70 R 16	
250 / 80 - 16		280 / 70 R 16	
8.25 R 16		280 / 70 R 16	
250 / 80 - 18		280 / 70 R 18	
7.50 R 18		260 / 70 R 18	320 / 65 R 18
		280 / 70 R 18	
10.5 R 18		300 / 70 R 18	340 / 65 R 18
8.00 R 20	260 / 80 R 20		
9.5 R 20	240 / 85 R 20	300 / 70 R 20	
11.2 - 20	280 / 85 R 20	320 / 70 R 20	
12.4 R 20	320 / 85 R 20	360 / 70 R 20	420 / 65 R 20
13.6 R 20		380 / 70 R 20	
8.3 R 24	220 / 85 R 24		
9.5 R 24	240 / 85 R 24		
11.2 R 24	280 / 85 R 24	320 / 70 R 24	420 / 65 R 20
12.4 R 24	320 / 85 R 24	360 / 70 R 24	420 / 65 R 24
13.6 R 24	340 / 85 R 24	380 / 70 R 24	440 / 65 R 24
14.9 R 24	380 / 85 R 24	420 / 70 R 24	480 / 65 R 24
16.9 R 24	420 / 85 R 24	480 / 70 R 24	540 / 65 R 24
16.9 R 26	420 / 85 R 26	480 / 70 R 26	540 / 65 R 26
18.4 R 26	460 / 85 R 26	520 / 70 R 26	
11.2 R 28	280 / 85 R 28	320 / 70 R 28	
12.4 R 28	320 / 85 R 28	360 / 70 R 28	420 / 65 R 28
13.6 R 28	340 / 85 R 28	380 / 70 R 28	440 / 65 R 28
14.9 R 28	380 / 85 R 28	420 / 70 R 28	480 / 65 R 28
16.9 R 28	420 / 85 R 28	480 / 70 R 28	540 / 65 R 28
14.9 R 30	380 / 85 R 30	420 / 70 R 30	
16.9 R 30	420 / 85 R 30	480 / 70 R 30	540 / 65 R 30
18.4 R 30	460 / 85 R 30	520 / 70 R 30	
16.9 R 34	420 / 85 R 34	480 / 70 R 34	540 / 65 R 34
18.4 R 34	460 / 85 R 34	520 / 70 R 34	600 / 65 R 34
13.6 R 36	340 / 85 R 36		
13.6 R 38	340 / 85 R 38		
14.9 R 38	380 / 85 R 38		
15.5 R 38			540 / 65 R 34
16.9 R 38	420 / 85 R 38	480 / 70 R 38	540 / 65 R 38
18.4 R 38	460 / 85 R 38	520 / 70 R 38	600 / 65 R 38
20.8 R 38	520 / 85 R 38	580 / 70 R 38	650 / 65 R 38
18.4 R 42	520 / 85 R 42	620 / 70 R 42	
20.8 R 42	520 / 85 R 42	580 / 70 R 42	650 / 65 R 42
	650 / 85 R 38	710 / 70 R 38	
13.6 R 48	340 / 85 R 48		

# teknisk information

## Omvandlingstabell för skoter & MC däck

Dimension =

3.00 - 10		80 / 100 - 10	90 / 90 - 10	100 / 80 - 10		
3.50 - 10			100 / 90 - 10	100 / 80 - 10		
4.00 - 10			120 / 90 - 10	120 / 80 - 10	130 / 70 - 10	
			130 / 90 - 15	140 / 80 - 15	160 / 70 - 15	
			140 / 90 - 15	150 / 80 - 15	170 / 70 - 15	
			150 / 90 - 15	170 / 80 - 15	200 / 70 - 15	
2.75 - 16		80 / 100 - 16	90 / 90 - 16	100 / 80 - 16	110 / 70 - 16	120 / 60 - 16
3.00 - 16		90 / 100 - 16	100 / 90 - 16	110 / 80 - 16	120 / 70 - 16	130 / 60 - 16
3.50 - 16	4.60 - 16		120 / 90 - 16	120 / 80 - 16	130 / 70 - 16	140 / 60 - 16
4.50 - 16	600 x 100					
5.00 - 16	5.10 - 16		130 / 90 - 16	140 / 80 - 16	160 / 70 - 16	170 / 60 - 16
	6.10 - 16		140 / 90 - 16	160 / 80 - 16	170 / 70 - 16	180 / 60 - 16
2.50 - 17		70 / 100 - 17	80 / 90 - 17	100 / 80 - 17	110 / 70 - 17	
3.00 - 17	4.60 - 17		110 / 90 - 17	120 / 80 - 17	130 / 70 - 17	180 / 55 - 17
4.50 - 17	5.10 - 17	110 / 100 - 17	130 / 90 - 17	140 / 80 - 17	150 / 70 - 17	170 / 60 - 17
2.75 - 17		90 / 90 - 17				
3.00 - 18	3.60 - 18		90 / 90 - 18	100 / 80 - 18	110 / 70 - 18	
3.25 - 18		90 / 100 - 18	100 / 90 - 18	110 / 80 - 18	120 / 70 - 18	
3.50 - 18	4.10 - 18	100 / 100 - 18	110 / 90 - 18	120 / 80 - 18	130 / 70 - 18	140 / 60 - 18
4.00 - 18	4.25 / 85 - 18	110 / 100 - 18	120 / 90 - 18	130 / 80 - 18	140 / 70 - 18	150 / 60 - 18
180 / 55 - 18						
4.25 - 18	4.60 - 18	120 / 100 - 18	130 / 90 - 18	140 / 80 - 18	150 / 70 - 18	160 / 60 - 18
4.50 - 18		130 / 100 - 18	140 / 90 - 18		160 / 70 - 18	170 / 60 - 18
3.50 - 19			100 / 90 - 19			
4.00 - 19			120 / 90 - 19			
2.50 - 21			80 / 90 - 21			
3.00 - 21			90 / 90 - 21			

## Kodbeteckning för Entreprenaddäck

C	Compactor	Jordpackningsmaskiner
C-1	Smooth	Utan mönster
C-2	Grooved	Mönstrat
E	Earthmover	Dumpers
E-1	Rib	Räfflat mönster
E-2	Traction	Drivande mönster
E-3	Rock	Sten mönster
E-4	Rock deep tread	Sten mönster ca 50% djupare än std.
E-5	Rock intermediate HR	Sten mönster värmetålighet
E-6	Rock maximum HR	Sten mönster max värmetålighet
E-7	Flotation	Terräng
L	Loader & Dozer	Hjullastare, Skogsmaskiner m.fl
L-2	Traction	Drivande mönster
L-3	Rock	Sten mönster
L-4	Rock deep tread	Sten mönster ca 50% djupare än std.
L-5	Rock extra deep tread	Sten mönster ca 150% djupare än std.
G	Grader	Väghyvel
G-1	Rib	Räfflat mönster
G-2	Traction	Drivande mönster
G-3	Rock	Sten mönster

Källa: Stroboken



## Mått för kulförsänkning

Nr	D2	D3	R1	A	Bultgängning
1	18.5	24	14	-	M14 x 1.5
2	21.5	27	16	-	M18 x 1.5
3	27	32	18	-	M22 x 1.5
				-	M20 x 1.5
4	20.5	25	14	-	M14 x 1.5
5	32.15	37	22.2	-	3/4 amerikansk
				-	Special för Ford
6	14	-	14	-	
7	15.5	-	14	-	
8	18.5	-	14	-	M12 x 1.5
				-	M14 x 1.5
9	20	-	14	-	
10	21	-	14	-	
11	20	-	12	-	
12	16	20	12	-	
26	15	20	13	-	
30	24.5	29	18	-	
31	37	43	25	-	

## Bulthålsspecifikation

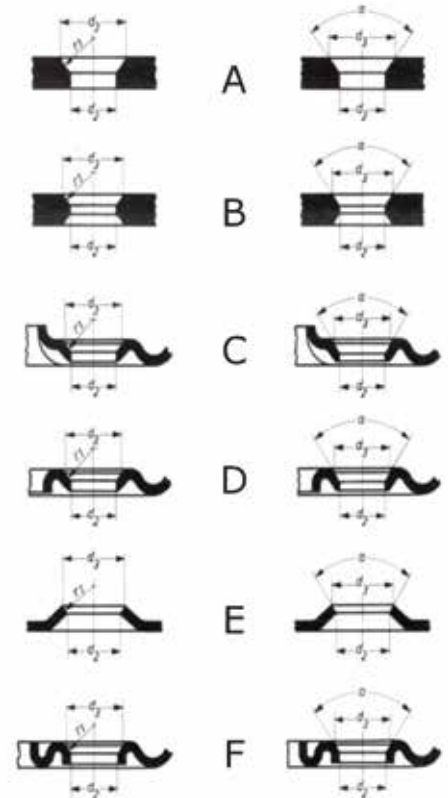

## Mått för konisk försänkning

Nr	D2	D3	R1	A
13	15	20	-	60°
14	16	20	-	60°
15	16	22	-	90°
16	15,5	-	-	60°
17	25,4	32	-	80°
18	18,5	-	-	60°
19	16,8	-	-	60°
20	28,6	36	-	90°
21	21,5	27	-	90°
22	12	-	-	80°
23		17	-	60°
24	13	16	-	90°
25	10,5	-	-	60°
37	26	32	-	80°

### Fälgens offset / inpressningsdjup ( ET )

Offset är distansen från fälgens anläggningsyta till mitten av fälgen. Detta finns oftast angivet på fälgen. Stålfälgar har oftast denna markering på fälgens utsida, medans alufälgar på insidan av fälgen.

### Exempel 9 x 18 ET 60

Det betyder att anläggningsytan sitter 60 mm utanför fälgens mittpunkt.

1. Börja med att mäta fälgens bredd ( **C** )
2. Mät från fälgens bakre kant till anläggningsytan, mot navet ( **B** )
3. Minska ( **B** ) måttet med halva fälgens bredd ( **C/2** )

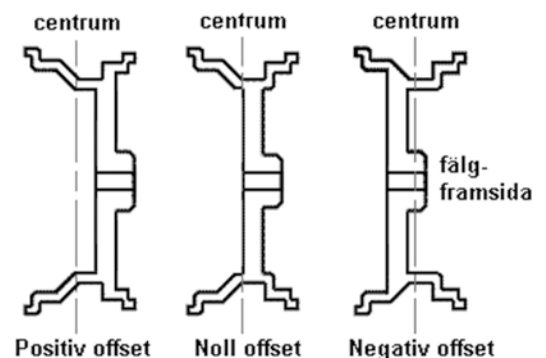

# information

## Försäljningsvillkor

Denna lista annullerar alla föregående prislistor och kan ändras utan särskilt meddelande.

Beställningar faktureras till de priser som gäller under leveransdagen oberoende av beställningsdatum.

Priserna exkluderar mervärdesskatt, återvinningsavgift, monterings- eller andra servicekostnader.

Vi reserverar oss för feltryck i denna prislista.

## Betalningsvillkor

30 dagar netto från fakturadatum efter godkänd kreditkontroll eller enligt gällande avtal.

Dröjsmålsränta debiteras (f.n. 1,25% per månad) om betalningsvillkoren inte följs.

## Leveransvillkor

Vid leveranser under 750:- netto debiteras frakt. Övriga frakter enligt avtal.

Hämtning av varor får endast göras efter överenskommelse.

## Returer

Varor tas endast i retur efter särskild överenskommelse. Returavdrag är 20% dock minimum 300:-. Frakter i samband med returer bekostas av köparen.

För mer detaljerad information hänvisar vi till Broson Wheels AB:s Allmänna leveransbestämmelser som du hittar på [www.brosonwheels.se](http://www.brosonwheels.se)



## Återvinningsavgifter från 2023-01-01

<b>Kategori 10</b> Personbilsdäck och lätta lastvagnsdäck med index under 123 Alla dimensioner	<b>20 SEK/st</b>
<b>Kategori 11</b> Regummerade personbilsdäck och lätta lastvagnsdäck med index under 123 (importerad stomme) Alla dimensioner	<b>20 SEK/st</b>
<b>Kategori 20</b> Moped-, Scooter- och MC däck Alla dimensioner	<b>20 SEK/st</b>
<b>Kategori 30</b> ATV-däck Alla dimensioner	<b>20 SEK/st</b>
<b>Kategori 40</b> Buss- och lastvagnsdäck Alla dimensioner	<b>120 SEK/st</b>
<b>Kategori 41</b> Regummerade buss- och lastvagnsdäck (importerad stomme) Alla dimensioner	<b>120 SEK/st</b>
<b>Kategori 50</b> Jordbruks-, och skogsbruksdäck Dimension 0"-15" <b>och</b> 15,1"-22,5" med bredd högst 255 mm	<b>20 SEK/st</b>
<b>Kategori 51</b> Jordbruks-, och skogsbruksdäck Dimension 15,1"-22,5" med bredd över 255 mm <b>och</b> 22,6 mm-39,9" med bredd högst 400 mm <b>och</b> ≥ 40" med bredd högst 300 mm	<b>120 SEK/st</b>
<b>Kategori 52</b> Jordbruks-, och skogsbruksdäck Dimension 22,6"-39,9" med bredd över 400 mm <b>och</b> ≥ 40" med bredd över 300 mm men högst 500 mm	<b>500 SEK/st</b>
<b>Kategori 53</b> Jordbruks-, och skogsbruksdäck Dimension ≥ 40" och bredd över 500 mm	<b>700 SEK/st</b>
<b>Kategori 60</b> Entreprenad-, och industridäck Dimension 0"-12"	<b>20 SEK/st</b>
<b>Kategori 61</b> Entreprenad-, och industridäck Dimension 12,1"-22,5"	<b>120 SEK/st</b>
<b>Kategori 62</b> Entreprenad-, och industridäck Dimension 22,6"-29"	<b>500 SEK/st</b>
<b>Kategori 63</b> Entreprenad-, och industridäck Dimension 29,1"-49,9"	<b>1300 SEK/st</b>
<b>Kategori 64</b> Entreprenad-, och industridäck Dimension ≥ 50"	<b>5000 SEK/st</b>
<b>Kategori 70</b> Massivgummibanor/press-on-däck Dimension upp till 15" (381 mm)	<b>120 SEK/st</b>
<b>Kategori 71</b> Massivgummibanor/press-on-däck Dimension större än 15" (381 mm)	<b>220 SEK/st</b>

Följande däck är undantagna från återvinningsavgifter:

- Cykeldäck
- Flygplansdäck
- S.k "transportdäck" (skottkärrsdäck, etc) mindre än 10"

Slangar är inte avgiftsbelagda.

För regummerade däck utgår avgift endast om stommen är importerad (tillskott på marknaden där återvinningsavgift inte erlagts tidigare)•

Till återvinningsavgiften tillkommer lagstadgad moms. Prislistan gäller företag anslutna till Svensk Däckåtervinning AB med Producentansvaravtal



# Kontakta oss

## Försäljning Eftermarknad

**Simeon Nordberg**  
0322-62 64 16  
simeon.nordberg@broson.se

**Leif Bolwede**  
031-719 50 44  
leif.bolwede@broson.se

**Stefan Bergquist**  
031-719 50 45  
stefan.bergquist@broson.se

**Jesper Beutler**  
0322-62 64 41  
jesper.beutler@broson.se

**Mikael Olsson, Norr**  
031-719 50 42  
mikael.olsson@broson.se

**Björn Dalbark, Mellan**  
031-719 50 46  
bjorn.dalbark@broson.se

**Christer Karttunen, Väst**  
031-719 50 43  
christer.karttunen@broson.se

**Johan Almroth, Syd-Öst**  
031-719 63 11  
johan.almroth@broson.se

## Försäljning Originalmontering (OEM)

**Peter Settergren**  
0322-62 64 11  
peter.settergren@broson.se

**Magnus Berg**  
0322-62 64 12  
magnus.berg@broson.se

**Richard Lantz**  
0322-62 64 14  
richard.lantz@broson.se



Broson Wheels | Entreprenadgatan 1 | 447 37 Vårgårda  
www.brosonwheels.se | E-post: order@broson.se  
Öppettider: Mån-fre 07.30-16.30, lunch 12.00-12.45

Order eftermarknad: **031-719 50 40**, Order OEM: **0322-62 64 00**, Online: **www.brosonwheels.se**